

# 无锡市 农房设计方案汇编

Compilation of Rural Housing Design Program in Wuxi

农村住房条件改善专项行动系列材料  
②  
无锡市 农房设计方案汇编

江苏省住房和城乡建设厅



江苏省住房和城乡建设厅  
Jiangsu Provincial Department of Housing and Urban-Rural Development  
2022.7

## 编写委员会

主 任：周 岚 费少云  
副主 任：刘大威 唐世海  
编 委：（按姓氏笔画为序）  
王 晋 冯 龙 刘大威 刘 涛 刘思岩 华 伟  
孙晓林 张永哲 余 雷 周 岚 周锡良 范增武  
费少云 唐世海 徐淮舟 曾 洁 路宏伟 翟 健  
滕泽宏 魏 炜

优化设计：程 伟 钱志达 华景玮 向少石 朱孝峰  
设计审核：刘宇红 徐松越 嵇卫东 宋 杰  
责任编辑：王 畅 俞 非 丁 杰 祖京京



# 无锡市 农房设计方案汇编

Compilation of Rural Housing Design Program in Wuxi

江苏省住房和城乡建设厅

Jiangsu Provincial Department of Housing and Urban-Rural Development

2022.7

# Preface 前言

农房是农民生活的重要空间，农房质量是农民生活水平的重要体现，农房风貌是乡村特色的重要组成、地域文化的重要载体。为指导农民建房，近年来，全省各地先后组织编制了农房设计图集，供农民建房参考使用。

2022年3月，省委办公厅、省政府办公厅印发《农村住房条件改善专项行动方案》，明确要求着力强化农房设计引导，探索形成具有地域特点、乡土特色、时代特征的新苏式民居。为深入贯彻落实省委、省政府的部署要求，提升农房设计水平，让农民住上结构安全、功能合理、经济适用、绿色节能、设施完善、体现地域文化和特色的农房，省住房和城乡建设厅在征集各地已有农房设计图集的基础上，委托江苏省城镇与乡村规划设计院、江苏省城市规划设计研究院、东南大学建筑设计研究院、南京长江都市建筑设计股份有限公司、中衡设计集团股份有限公司、启迪设计集团股份有限公司等设计单位，在各地选送的农房设计方案中优选了一批方案进行优化设计，并以设区市为单位汇编成册，供各地参考选用。

各地在使用图集中的设计方案时，应结合拟建农房的周边环境，根据农民实际需求，进一步优化完善。使用过程中如有意见和建议，请及时反馈至省住房和城乡建设厅村镇建设处。

# Contents 目录

三人户 123 m <sup>2</sup> .....	004
三人户 138 m <sup>2</sup> .....	010
三人户 140 m <sup>2</sup> .....	014
三人户 142 m <sup>2</sup> .....	020
三人户 150 m <sup>2</sup> .....	026
三人户 160 m <sup>2</sup> .....	031
四人户 167 m <sup>2</sup> .....	035
四人户 173 m <sup>2</sup> .....	041
四人户 180 m <sup>2</sup> .....	045
四人户 183 m <sup>2</sup> .....	051
四人户 189 m <sup>2</sup> .....	058
四人户 196 m <sup>2</sup> .....	063
四人户 199 m <sup>2</sup> .....	068
四人户 203 m <sup>2</sup> .....	074
五人户 211 m <sup>2</sup> .....	079
五人户 244 m <sup>2</sup> .....	084
五人户 265 m <sup>2</sup> .....	091
五人户 268 m <sup>2</sup> .....	098
二人户 101 m <sup>2</sup> .....	104
二人户 107 m <sup>2</sup> .....	109



## 三人户 123m<sup>2</sup>

方案来源：无锡市住房和城乡建设局  
优化设计单位：启迪设计集团股份有限公司  
审核单位：江苏省城市规划设计研究院

### 设计说明

建筑为现代新中式风格，青砖勒脚、青瓦、白墙，建筑形式简约，错落有致。本户型两层布局，两室两厅两卫。一层设置老人房、堂屋、餐厅等功能，二层设置起居室及卧室，营造舒适的居家生活空间。同时充分尊重农民的生活习惯，在二层设计了南阳台和露台，满足晾晒的需求。前院可以停车，也可以根据自身需求，改造种植空间、休憩空间、储藏空间或经营生产空间。



建筑效果图

### 主要经济技术指标

院落面积：158 平方米  
占地面积：69 平方米  
建筑面积：123 平方米  
使用面积：95 平方米

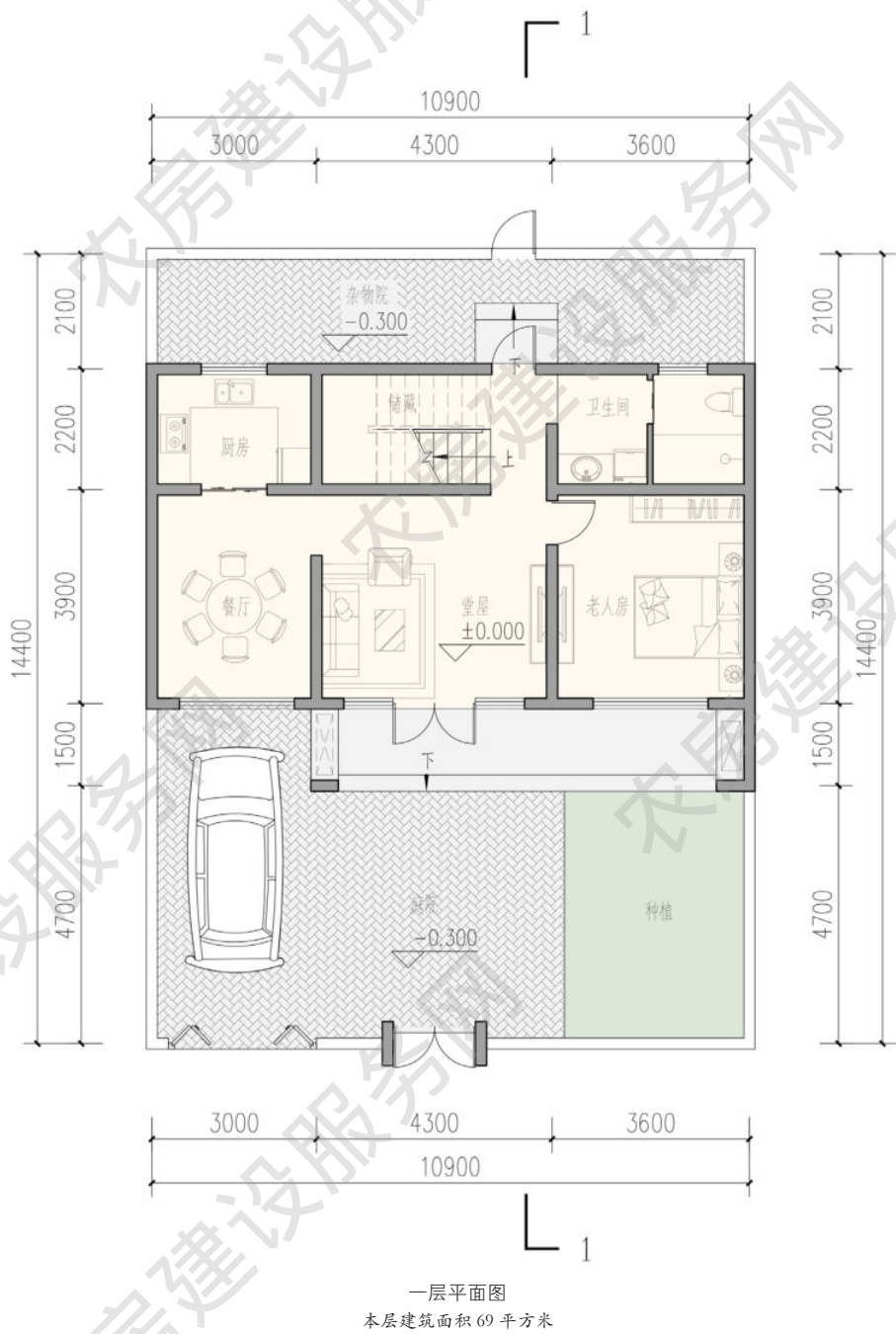



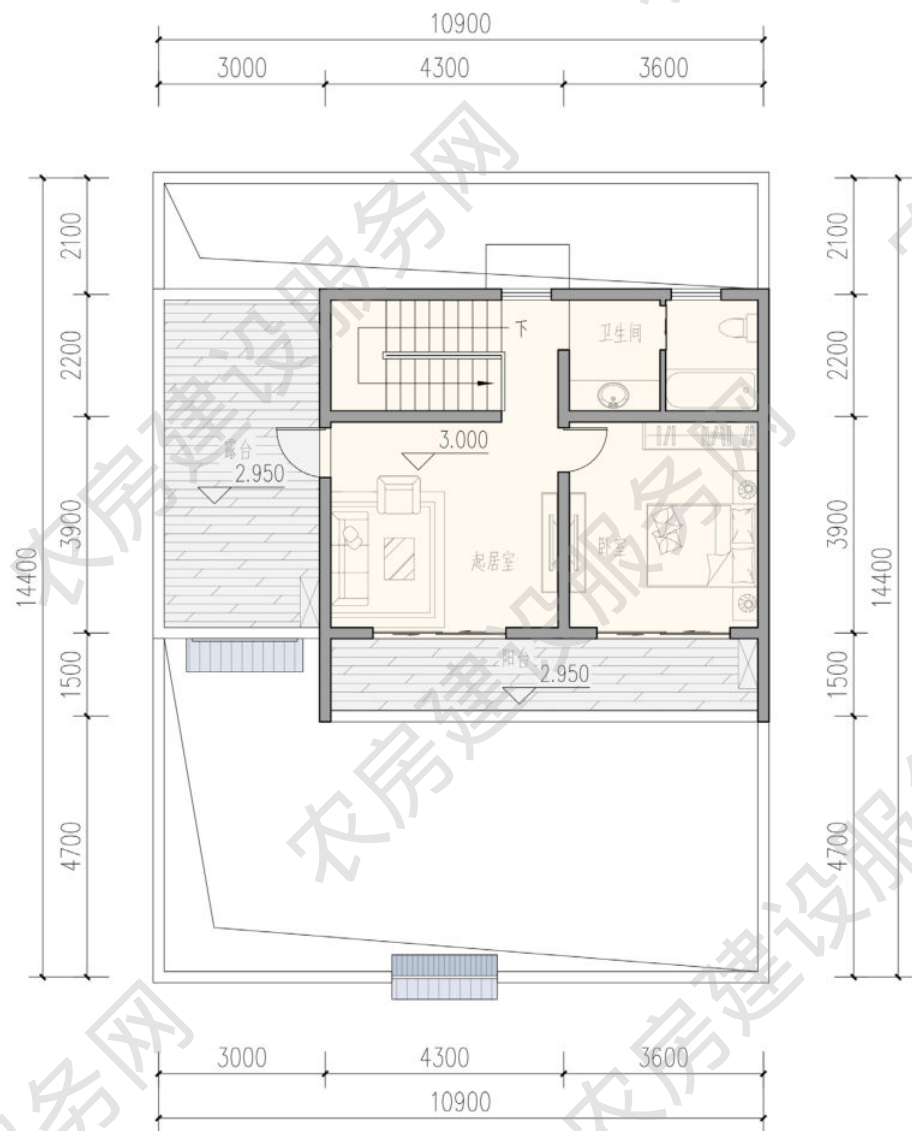

二层平面图  
本层建筑面积 54 平方米

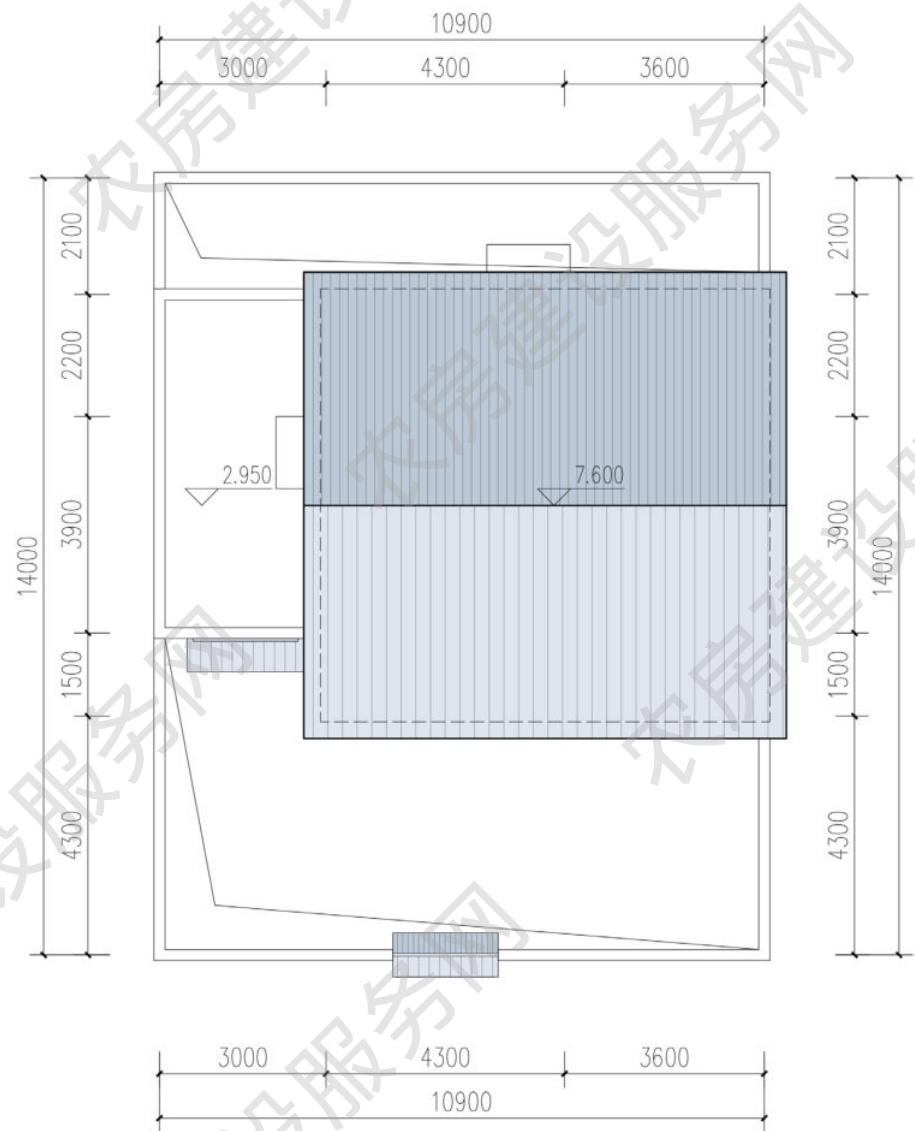

屋顶平面图



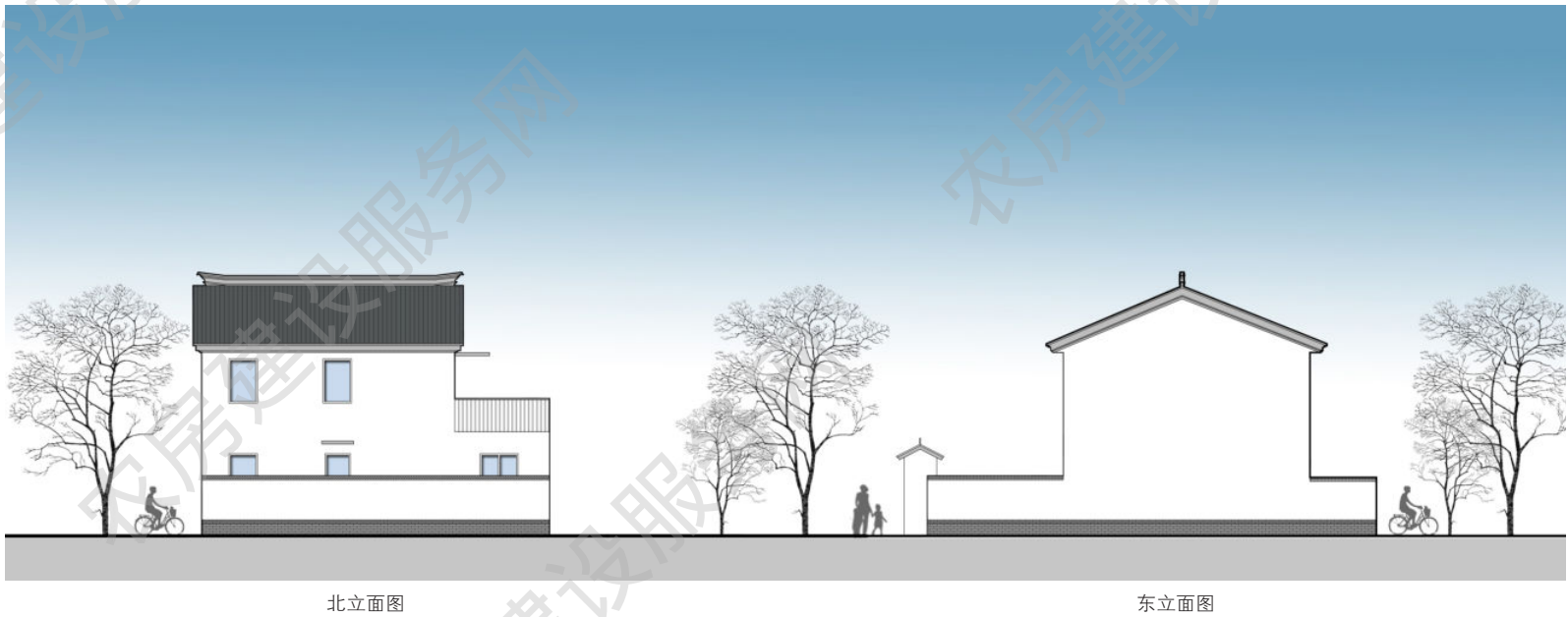
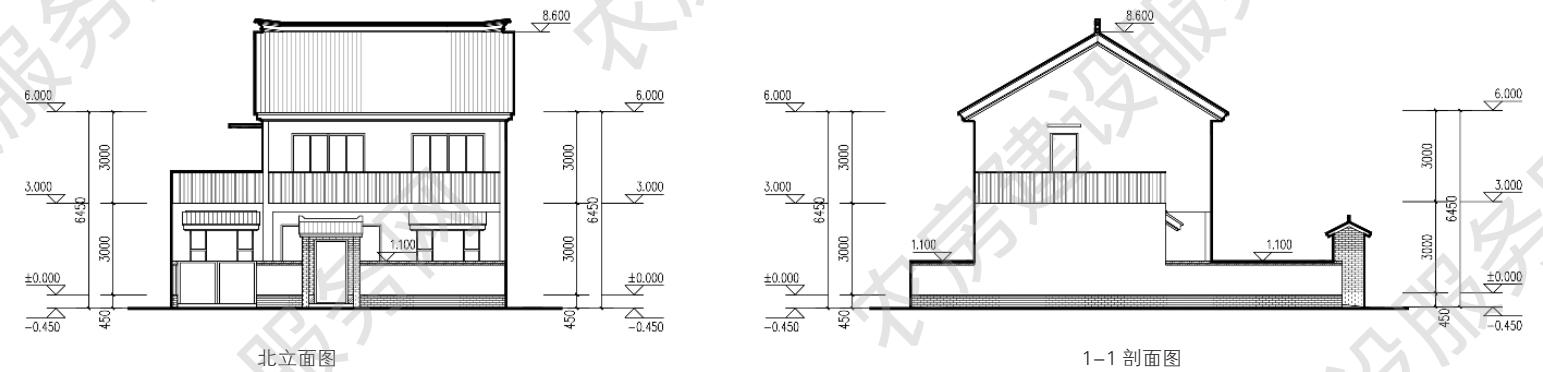
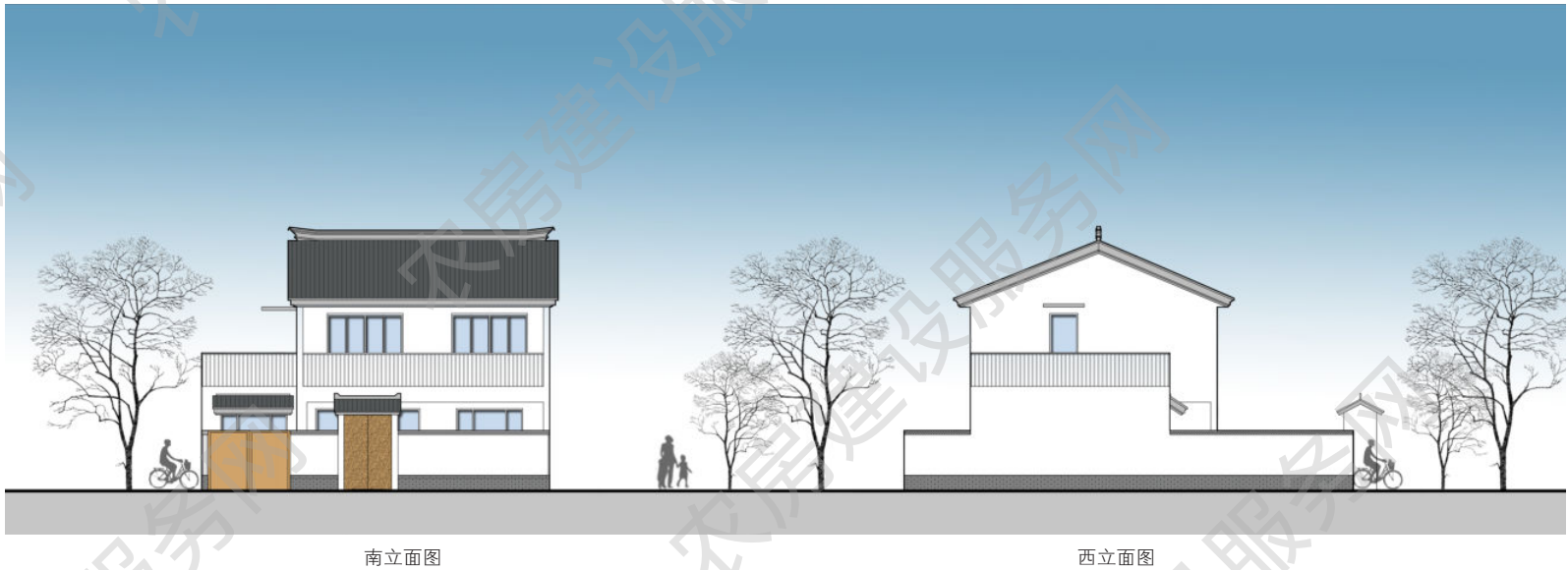
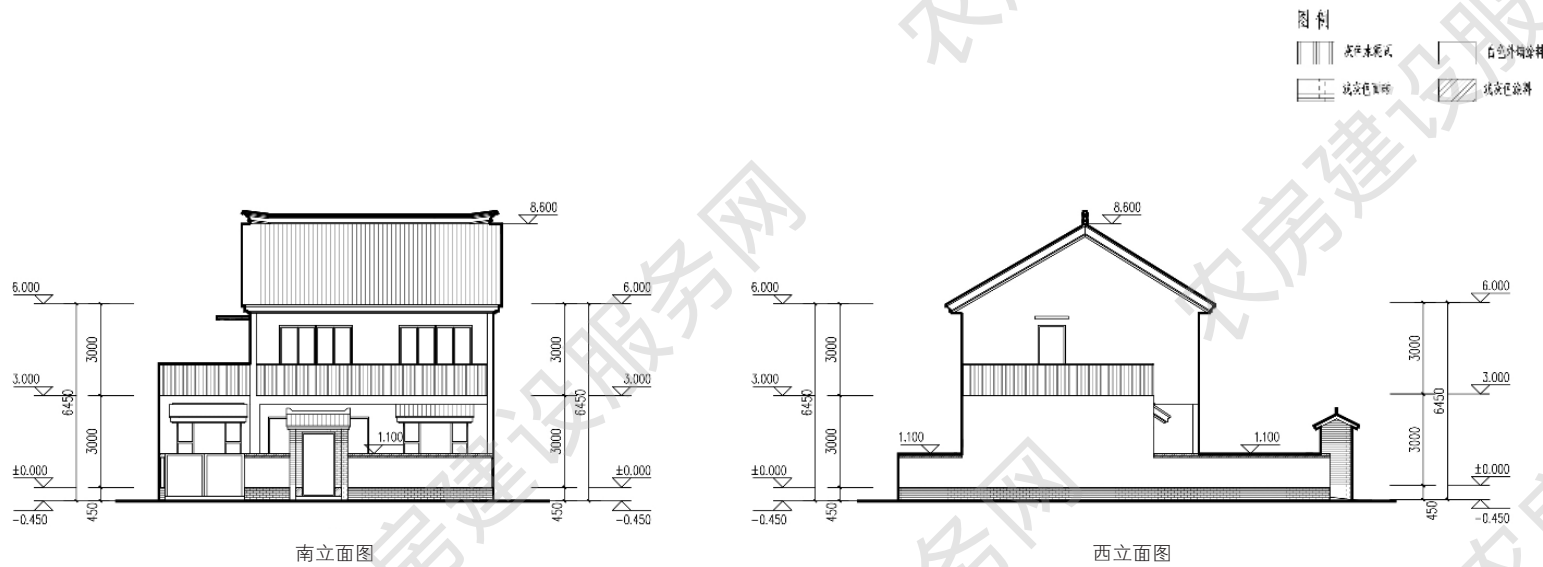



## ■ 三人户 138m<sup>2</sup>

设计单位：启迪设计集团股份有限公司  
设计人员：程 伟、钱志达、华景玮、向少石、朱孝峰  
审核单位：江苏省城市规划设计研究院

### 设计说明

建筑为现代新中式风格，青砖勒脚、青瓦、白墙，建筑形式简约。本户型两层布局，三室两厅两卫。一层布置老人房、堂屋、餐厅等功能，二层设置两个卧室，营造舒适的居家生活空间。整栋建筑日照充足、通风良好。同时充分尊重农民的生活习惯，在二层设计了南北露台，满足晾晒的需求。前院和后院可根据自身需求，改造种植空间、休憩空间、储藏空间或经营生产空间。



建筑效果图

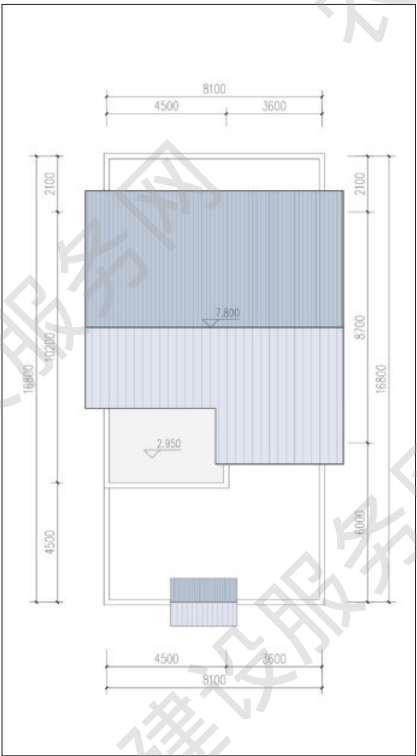

屋顶平面图

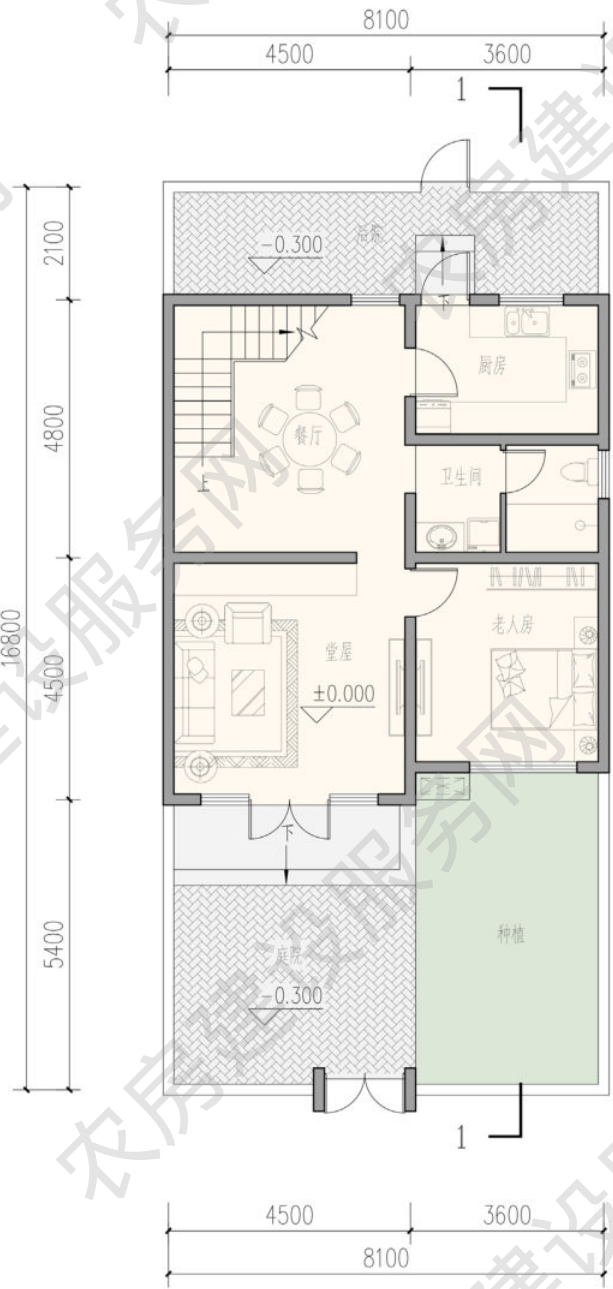

一层平面图  
本层建筑面积 77 平方米

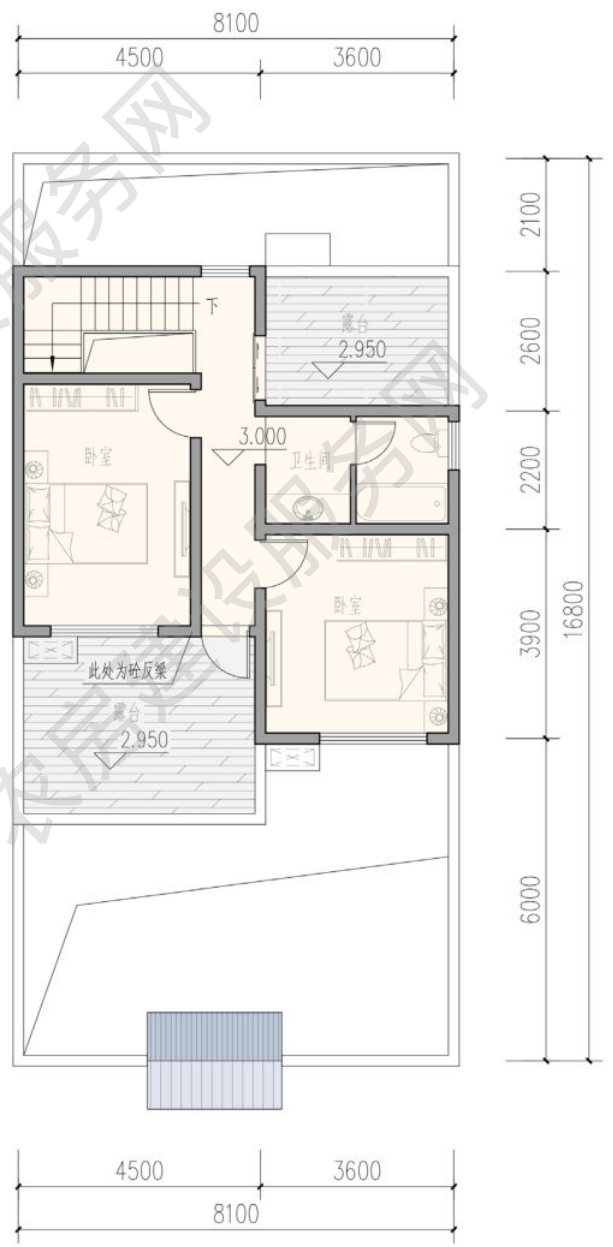

二层平面图  
本层建筑面积 61 平方米

### 主要经济技术指标

院落面积：141 平方米  
占地面积：77 平方米  
建筑面积：138 平方米  
使用面积：113 平方米



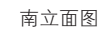

东立面图

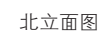
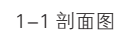

西立面图



## 三人户 140m<sup>2</sup>

设计单位：常熟市建筑设计研究院有限责任公司  
优化设计单位：启迪设计集团股份有限公司  
审核单位：江苏省城市规划设计研究院

### 设计说明

平面布局采取院落前置，主体建筑与辅助用房结合的格局。在院落中合理安排种植、晾晒场所，满足农民现代生活和生产需求。一层布置堂屋、老人房、厨房、餐厅、储物功能，满足日常的起居生活空间，二层布置卧室、书房提供舒适的起居环境。二层阳台进行凹凸处理，使形体变化感更强，同时搭建出灵活的空间，富有变化的立面造型。建筑形式上继承苏南传统，沿袭传统建筑形式并稍做简化，建筑立面青砖白墙，风貌质朴，屋面采用硬山样式，围墙以青砖花格白墙为主，其镂空花砖的形式使得内院与外界隔而不断，建筑色彩与周边统一协调，富有传统的闲适意境。



建筑效果图

### 主要经济技术指标

院落面积：128 平方米  
占地面积：70 平方米  
建筑面积：140 平方米  
使用面积：125 平方米

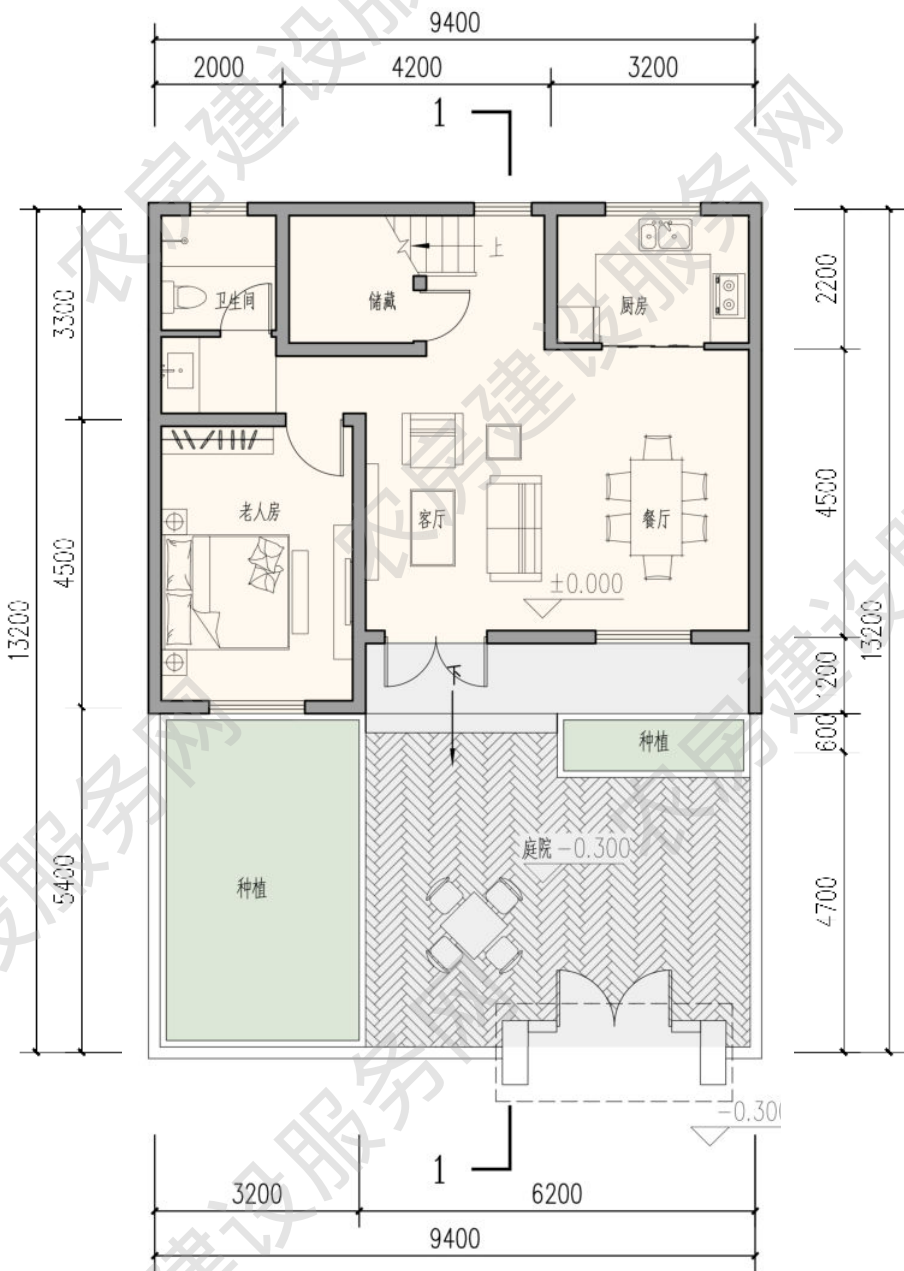

一层平面图  
本层建筑面积 70 平方米



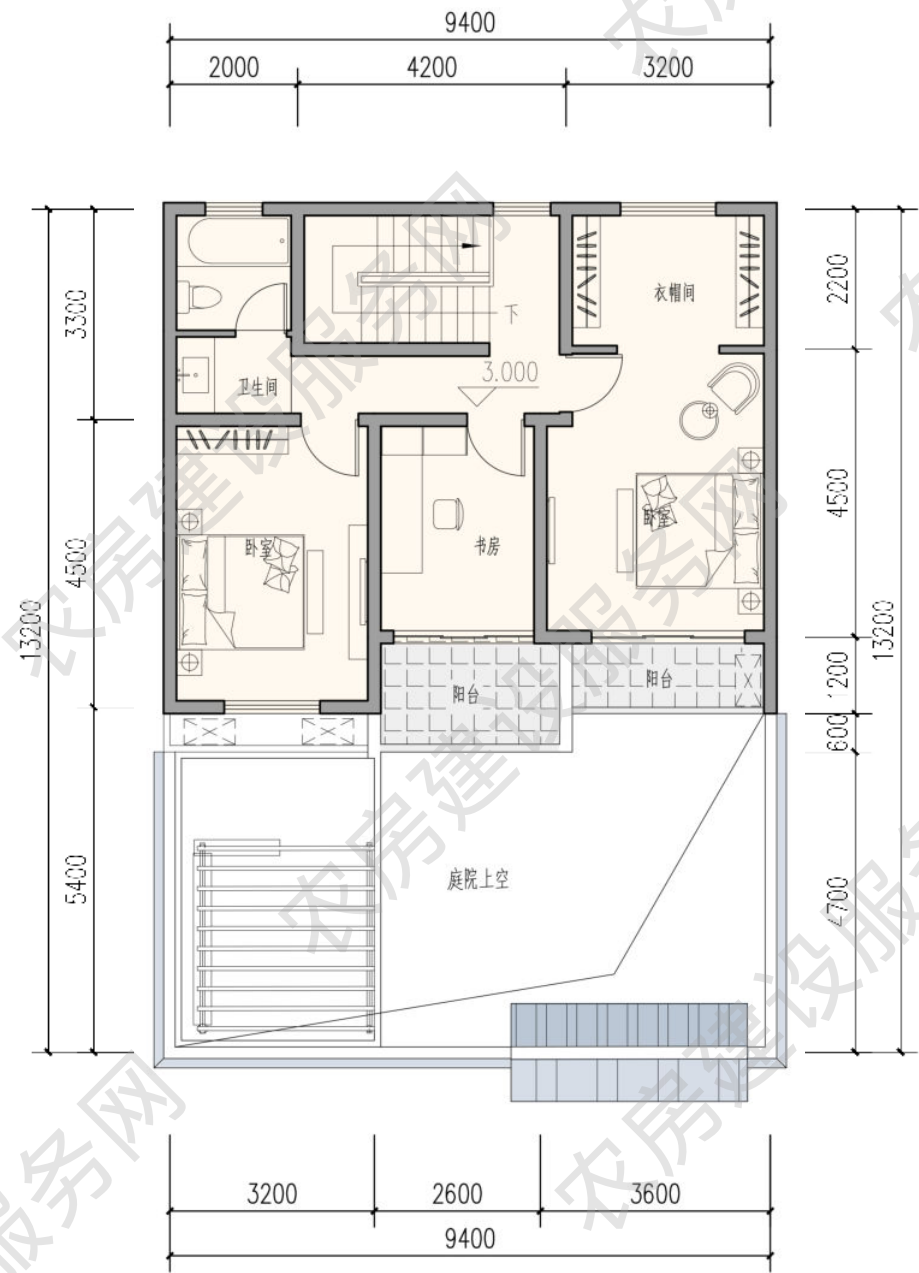

二层平面图  
本层建筑面积 70 平方米

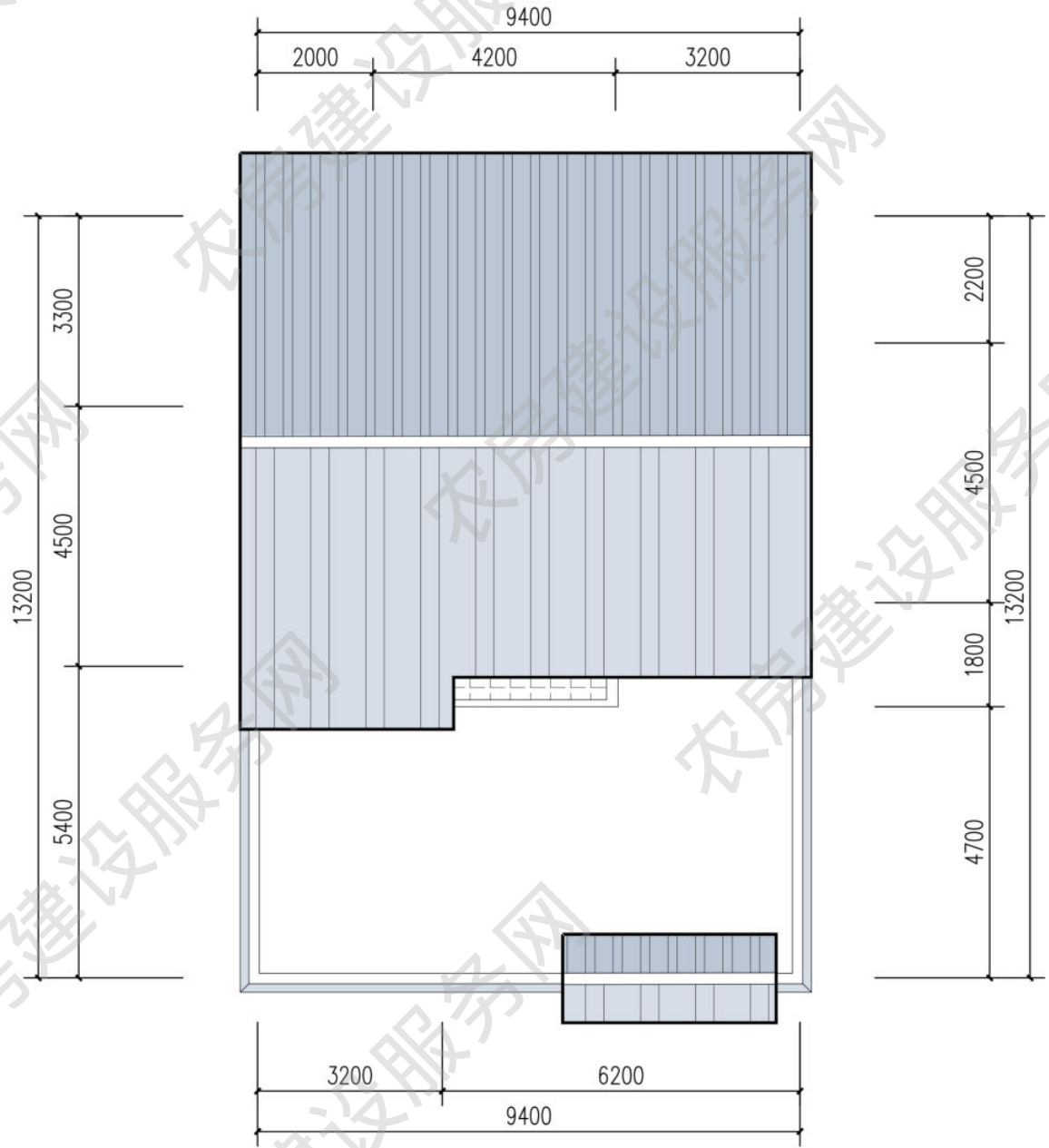

屋顶平面图



白色涂料 深色瓦 木材质 灰色砖



南立面图

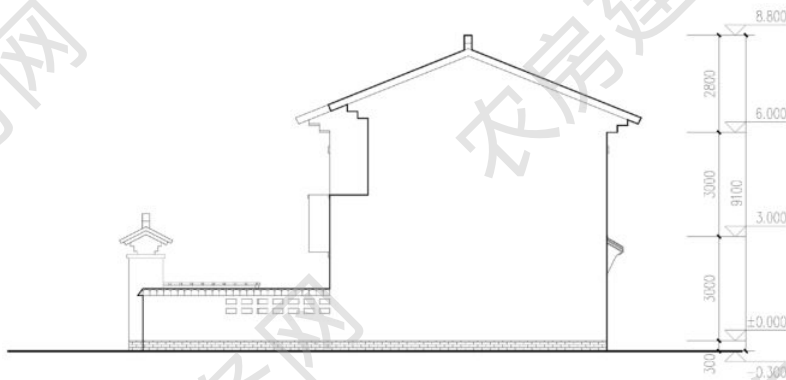

东立面图



南立面图

东立面图

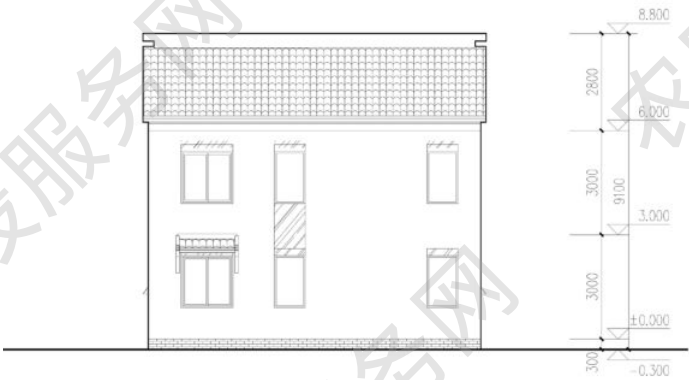

北立面图

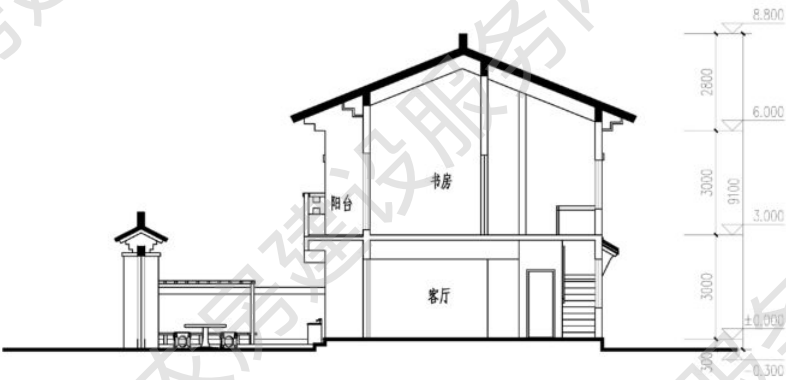

1-1 剖面图



西立面图

北立面图



## ■ 三人户 142m<sup>2</sup>

方案来源：无锡市住房和城乡建设局  
优化设计单位：启迪设计集团股份有限公司  
审核单位：江苏省城市规划设计研究院

### 设计说明

建筑为现代新中式风格，青砖勒脚、青瓦、白墙，建筑形式简约，错落有致。本户型两层布局，三室两厅两卫。一层布置老人房、堂屋、餐厅等功能，二层设置两个卧室，营造舒适的居家生活空间。同时充分尊重农民的生活习惯，在二层设计了南北阳台，满足晾晒的需求。前院可以停车，也可以根据自身需求，改造种植空间、休憩空间、储藏空间或经营生产空间。



建筑效果图

### 主要经济技术指标

院落面积：159 平方米  
占地面积：77 平方米  
建筑面积：142 平方米  
使用面积：115 平方米

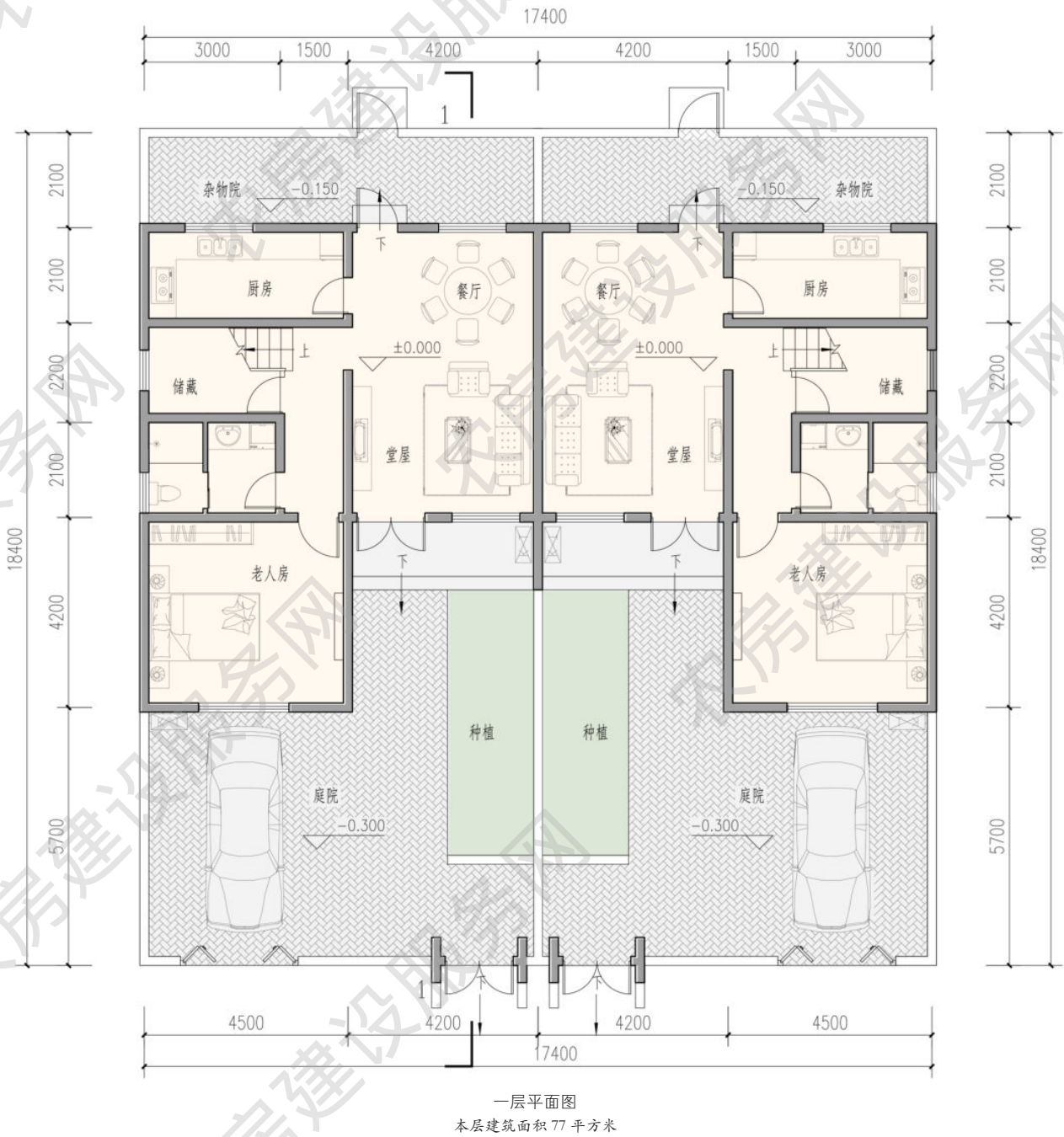



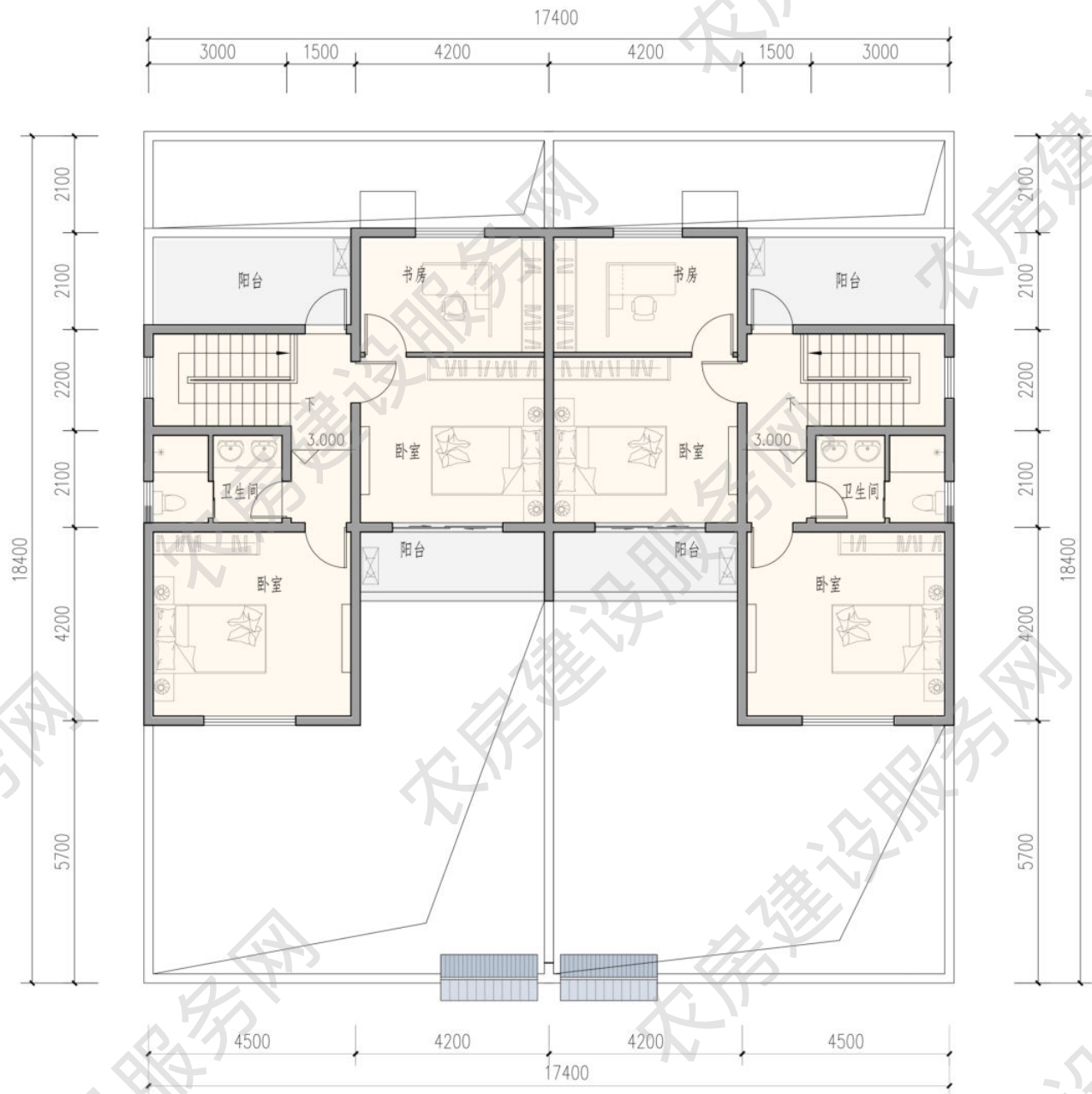

二层平面图  
本层建筑面积 65 平方米

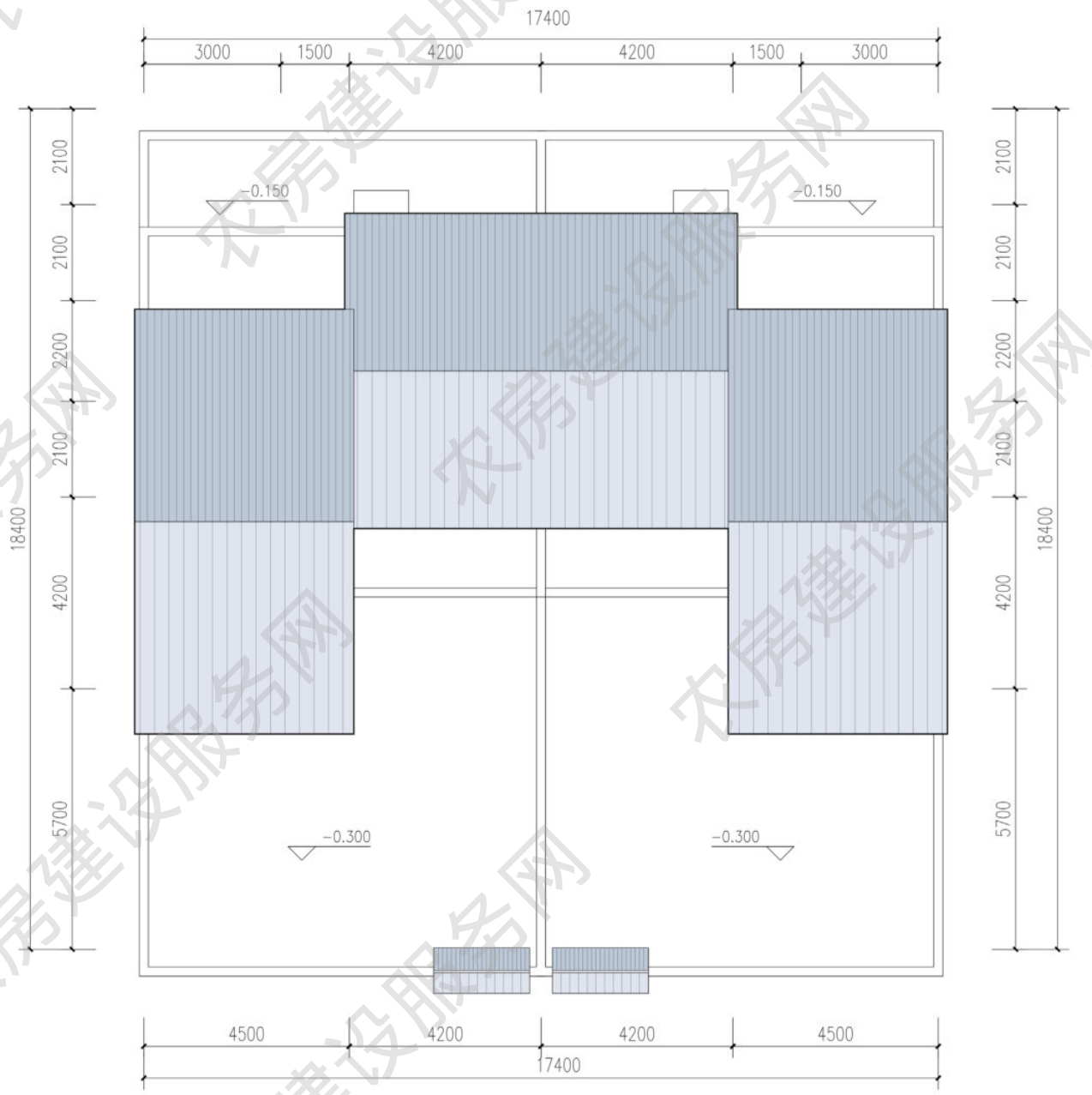

屋顶平面图



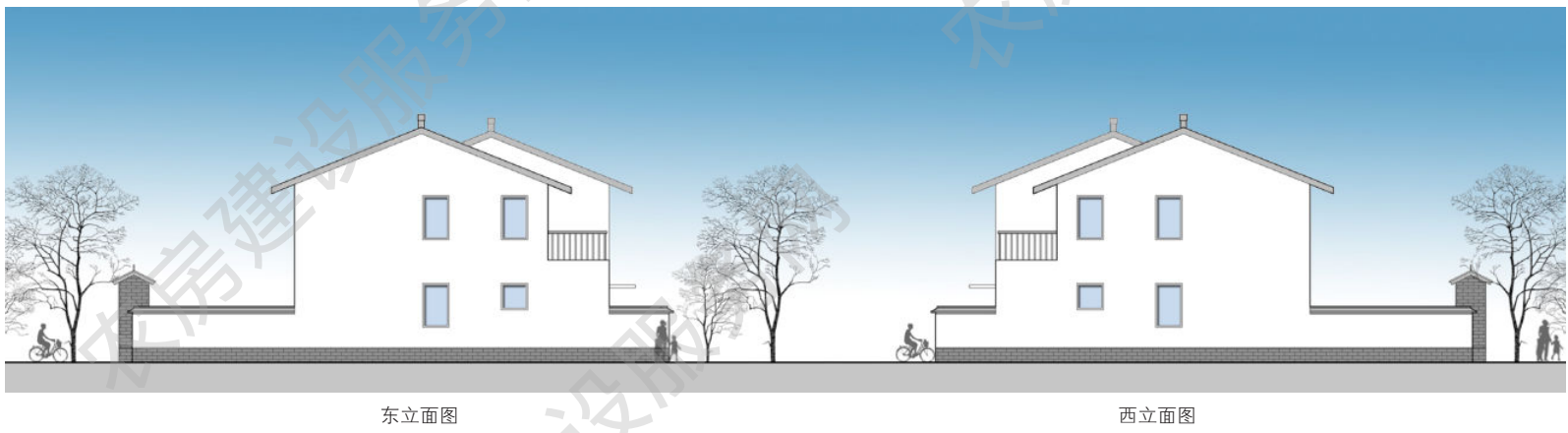
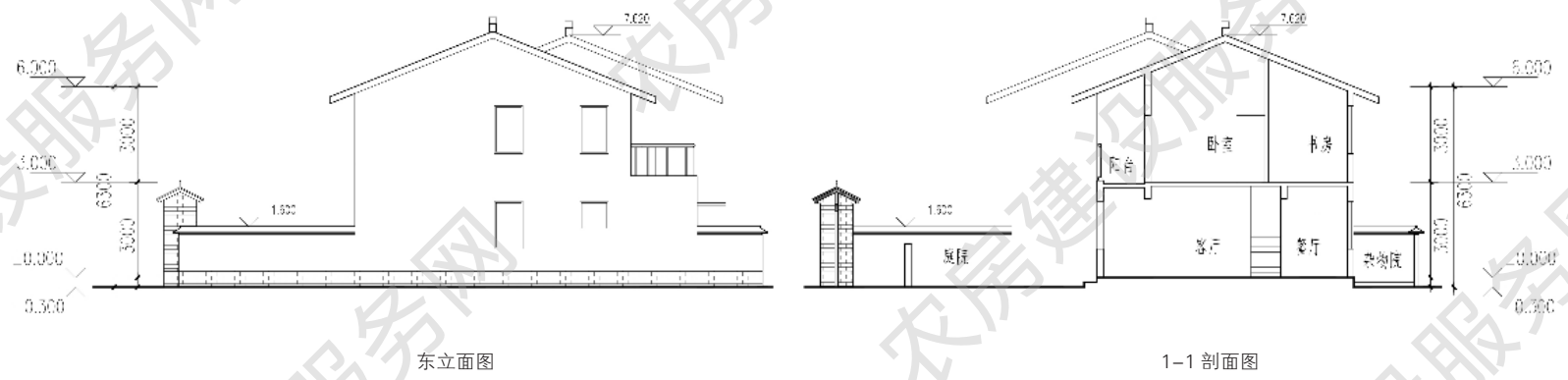
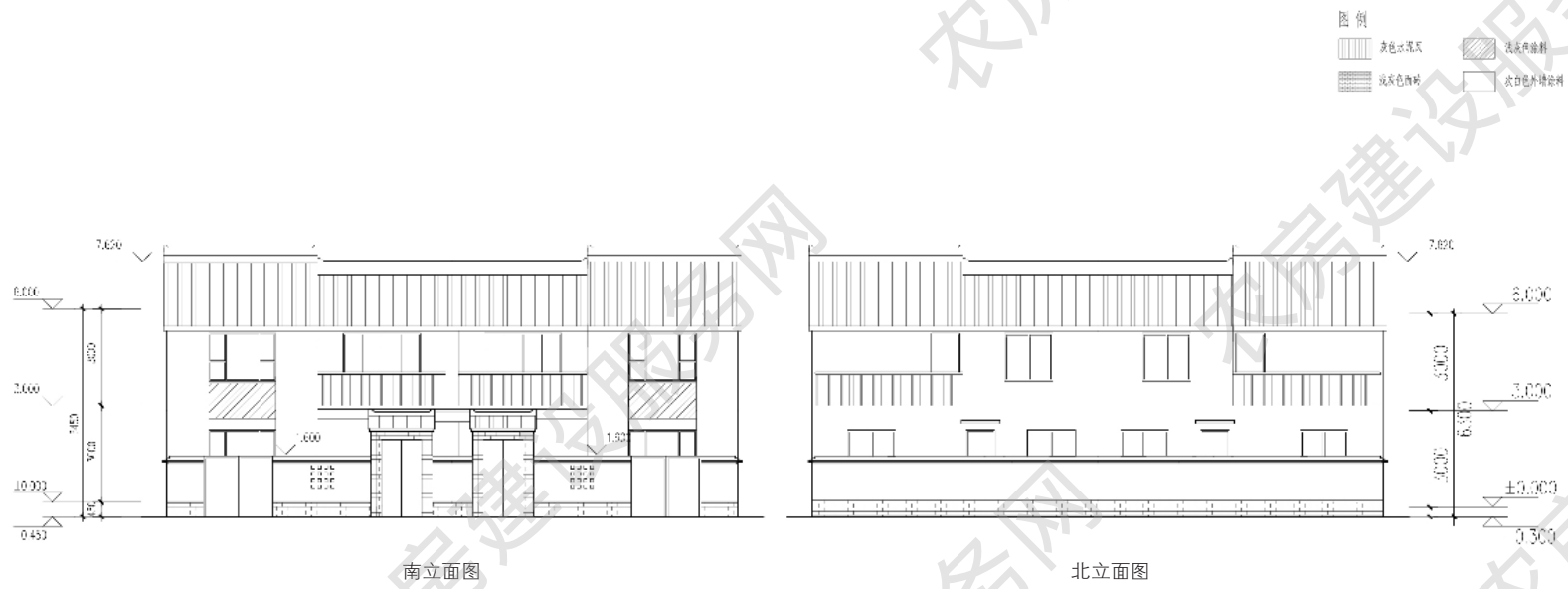



## 三人户 150m<sup>2</sup>

设计单位：启迪设计集团股份有限公司  
设计人员：程 伟、钱志达、华景玮、向少石、朱孝峰  
审核单位：江苏省城市规划设计研究院

### 设计说明

建筑为现代新中式风格，青砖勒脚、青瓦、白墙，建筑形式简约，错落有致。本户型两层布局，三室两厅两卫。在平面功能布局上，一层布置卧室、堂屋、餐厅等功能，二层设置起居室及卧室，营造舒适的居家生活空间。农宅平面布局尊重现有农村住宅“前宅后院”的格局，考虑到私密性以及路边噪音干扰影响，住宅前面加设前院，增添活动场所。功能布局南北通透，自然通风采光。



建筑效果图

### 主要经济技术指标

院落面积：139 平方米  
占地面积：90 平方米  
建筑面积：150 平方米  
使用面积：126 平方米





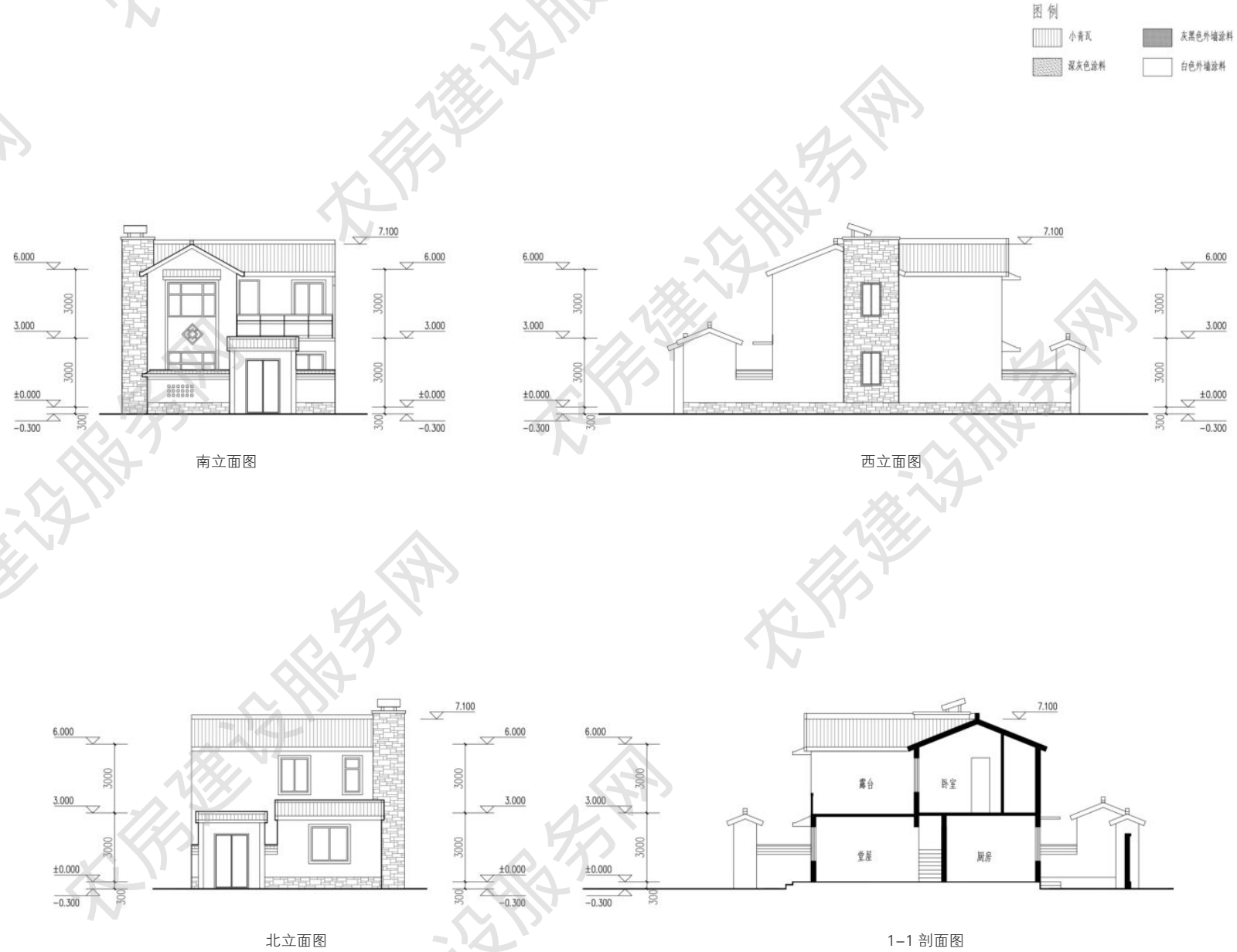
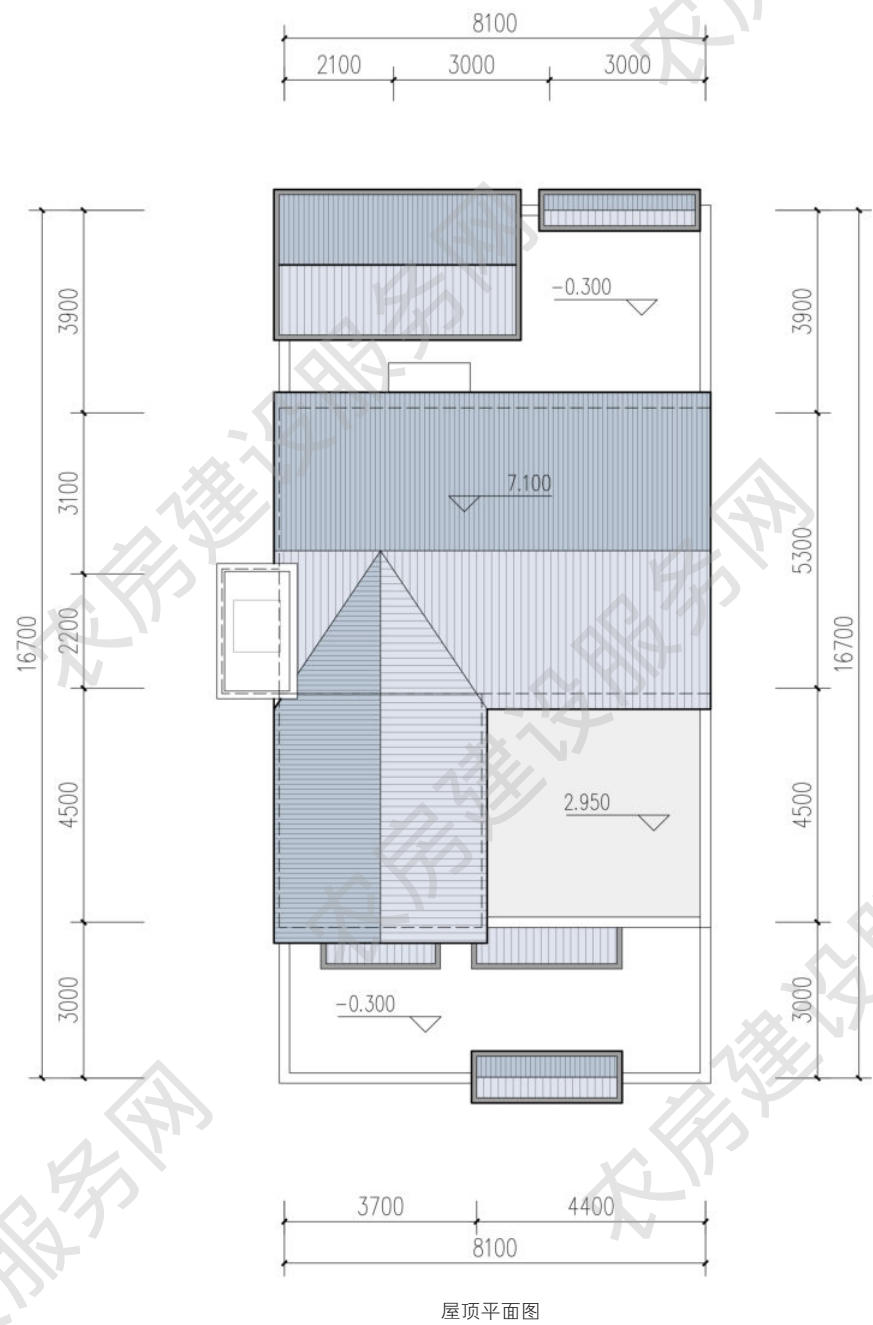



## ■ 三人户 160m<sup>2</sup>

方案来源：无锡市住房和城乡建设局  
优化设计单位：启迪设计集团股份有限公司  
审核单位：江苏省城市规划设计研究院

### 设计说明

建筑为现代新中式风格，青砖勒脚、青瓦、白墙，建筑形式简约，错落有致。本户型两层布局，四室两厅两卫。在平面功能布局上，一层布置老人房、堂屋、餐厅等功能，二层设置起居室、书房及卧室，营造舒适的居家生活空间。前院可以停车，也可以根据自身需求，改造种植空间、休憩空间、储藏空间或经营生产空间。

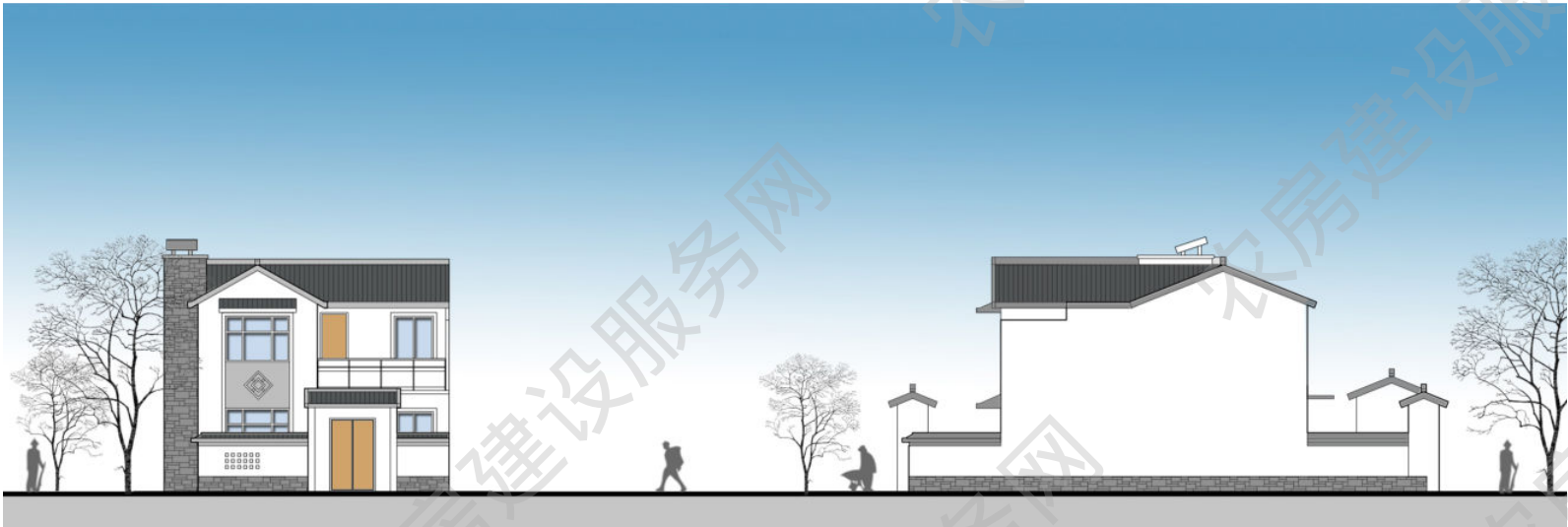

南立面图

东立面图

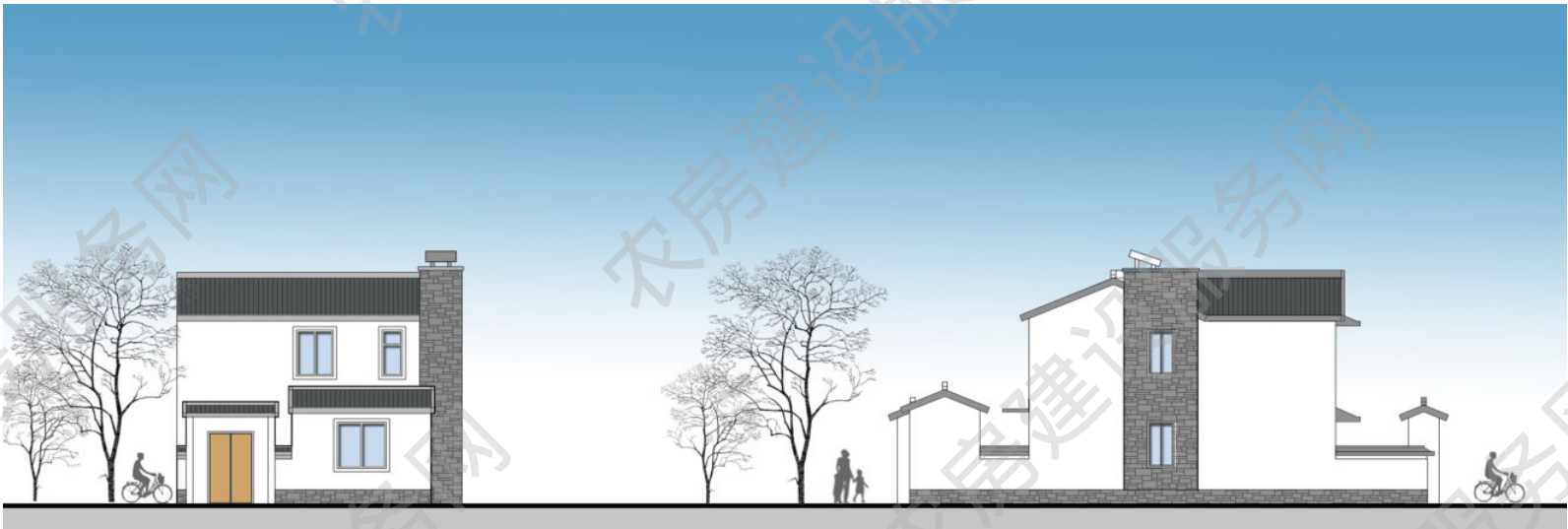

北立面图

西立面图

### 主要经济技术指标

院落面积：139 平方米  
占地面积：83 平方米  
建筑面积：160 平方米  
使用面积：135 平方米



建筑效果图

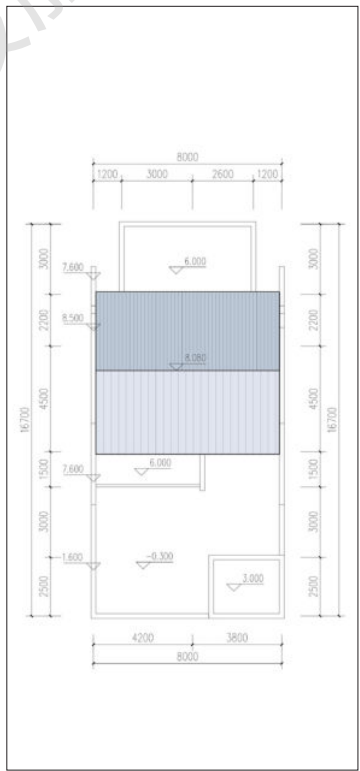

屋顶平面图







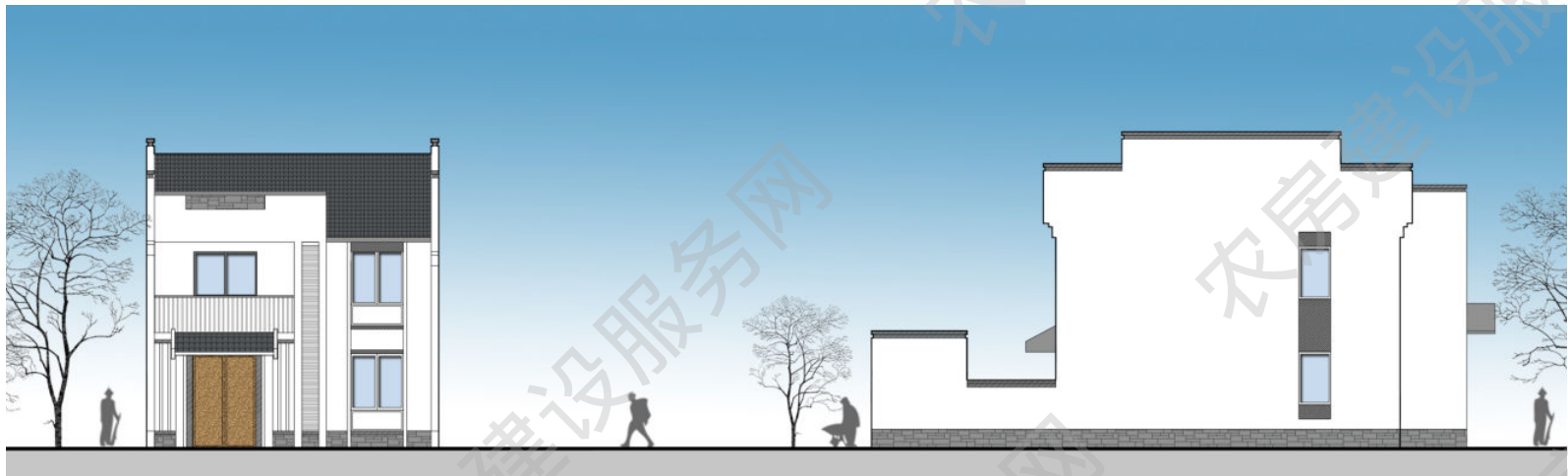

南立面图

东立面图



北立面图

西立面图

## ■ 四人户 167m<sup>2</sup>

设计单位：扬州市建筑设计院

优化设计单位：启迪设计集团股份有限公司

审核单位：江苏省城市规划设计研究院

### 设计说明

建筑为现代新中式风格，青砖勒脚、青瓦、白墙，建筑形式简约，错落有致。本户型两层布局，三室两厅三卫。一层设置卧室、客厅、餐厅等功能，二层设置起居室及卧室，营造舒适的居家生活空间。在一层设计了库房，二层设计了南阳台，满足农民日常生活需求。前院可以停车，也可以根据自身需求，改造种植空间、休憩空间、储藏空间或经营生产空间。



建筑效果图

### 主要经济技术指标

院落面积：156 平方米

占地面积：103 平方米

建筑面积：167 平方米

使用面积：129 平方米



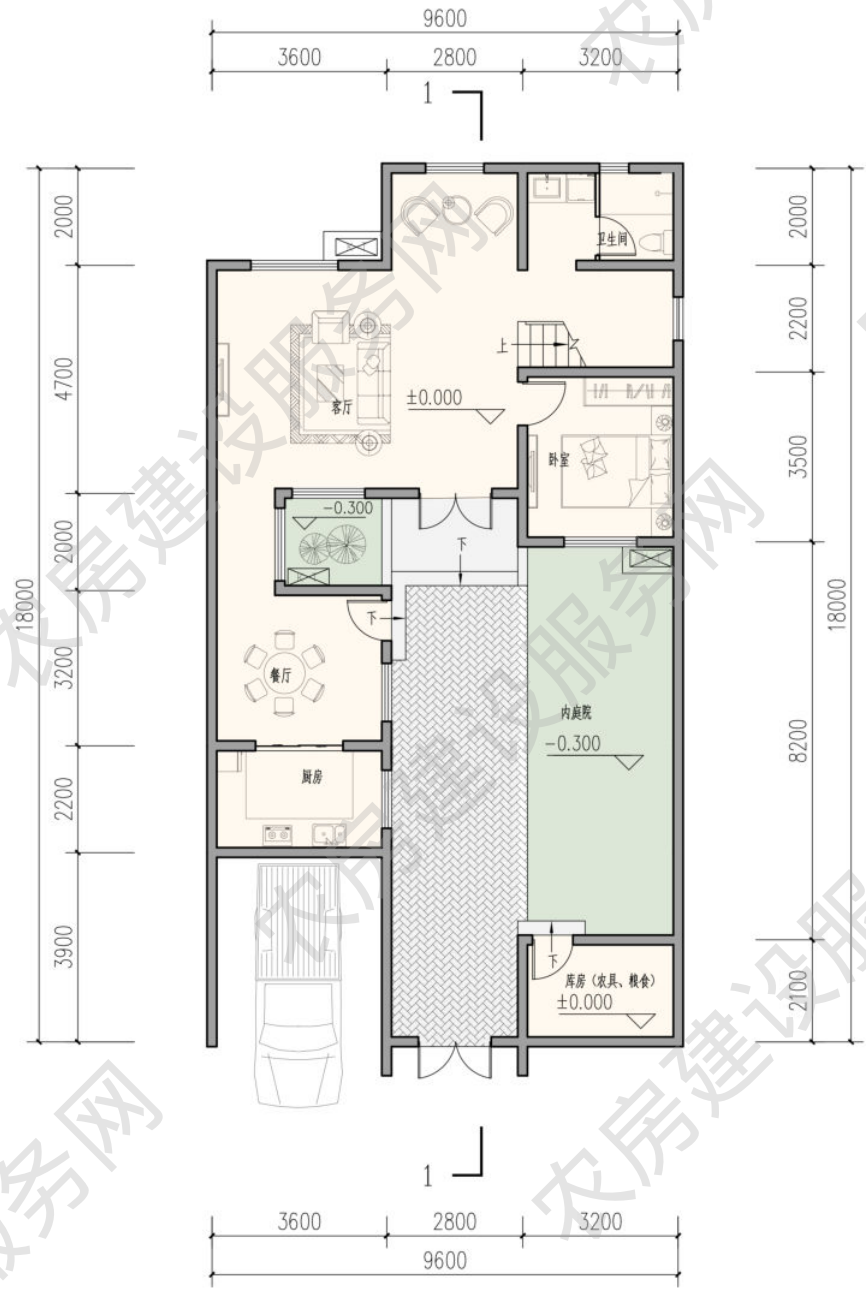

一层平面图  
本层建筑面积 103 平方米

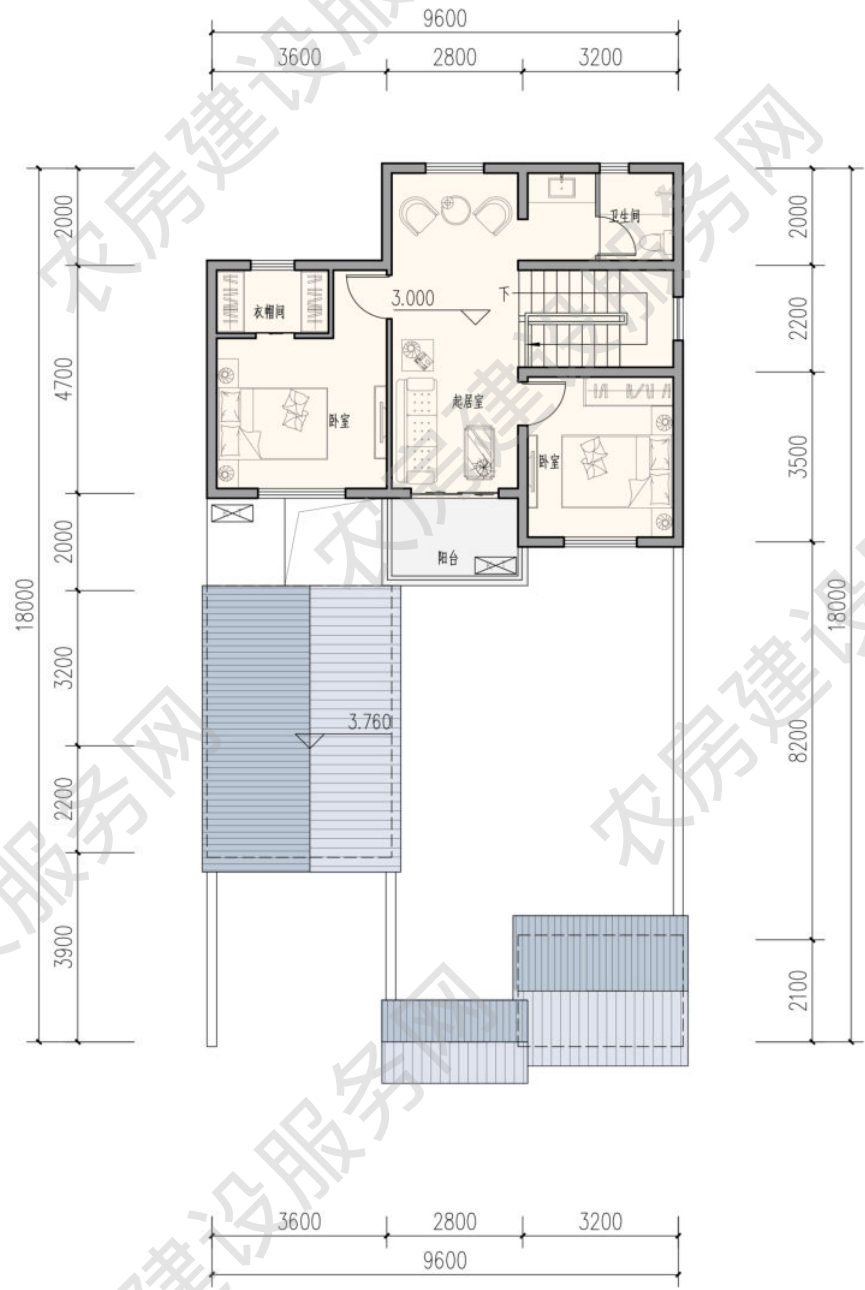

二层平面图  
本层建筑面积 64 平方米



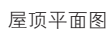



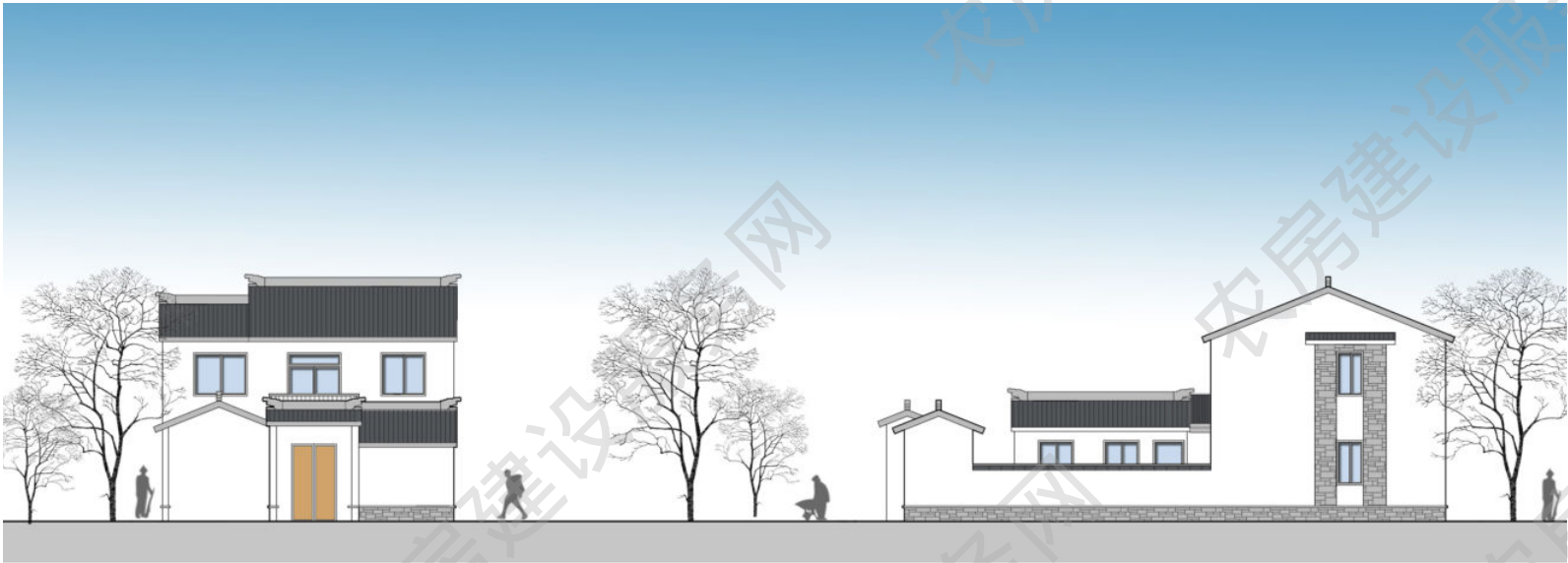

南立面图

西立面图

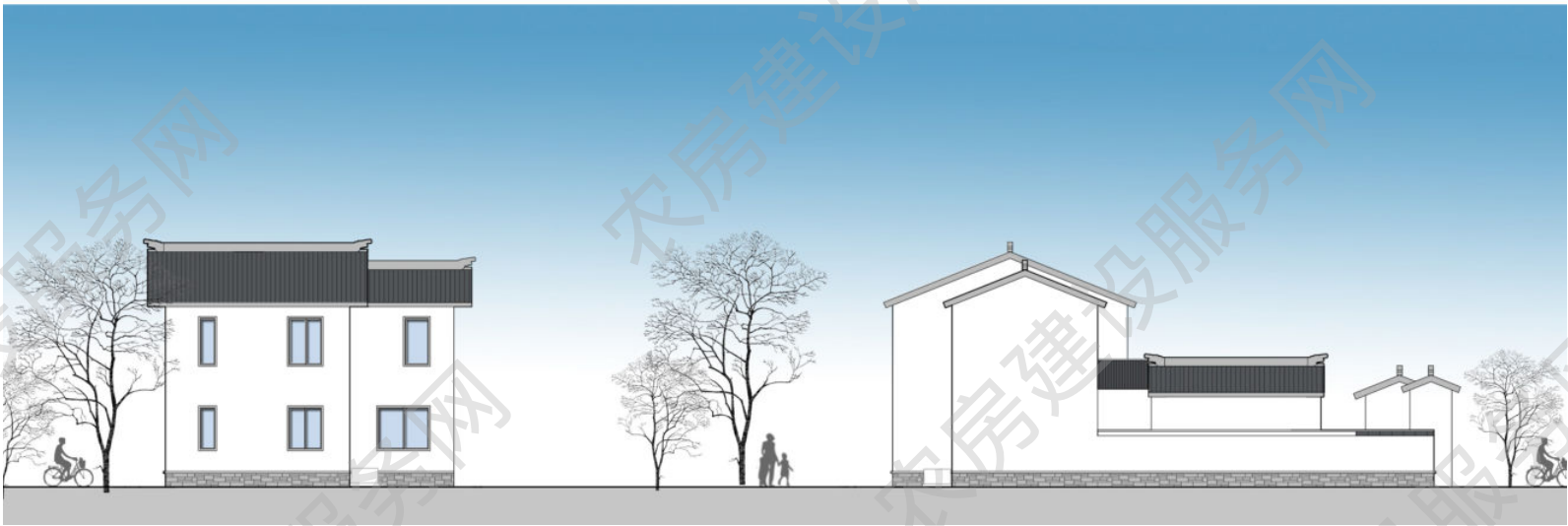

北立面图

东立面图

## ■ 四人户 173m<sup>2</sup>

设计单位：中衡设计集团股份有限公司

优化设计单位：启迪设计集团股份有限公司

审核单位：江苏省城市规划设计研究院

### 设计说明

建筑造型采用粉墙黛瓦、镂空院墙及双坡屋顶等一系列元素还原了苏南民居的神韵。建筑平面方正紧凑，主次分明，一层南侧布置客餐厅及老人房，老人房自带卫生间，北侧布置次卧、厨房及干湿分离卫生间。二层双卧室朝南且自带双阳台，主卧与北侧书房及自带卫生间形成套间，东侧利用厨房及客厅屋顶作为家庭成员活动的室外露台。考虑到农村居民的生产生活需求，在平面上设置前后院落，前院宽大，可种植果蔬及绿植，同时留有晾晒谷物的硬质场地。后院可以用来堆放杂物。

### 主要经济技术指标

院落面积：191 平方米

占地面积：100 平方米

建筑面积：173 平方米

使用面积：140 平方米



建筑效果图



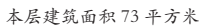





南立面图

东立面图

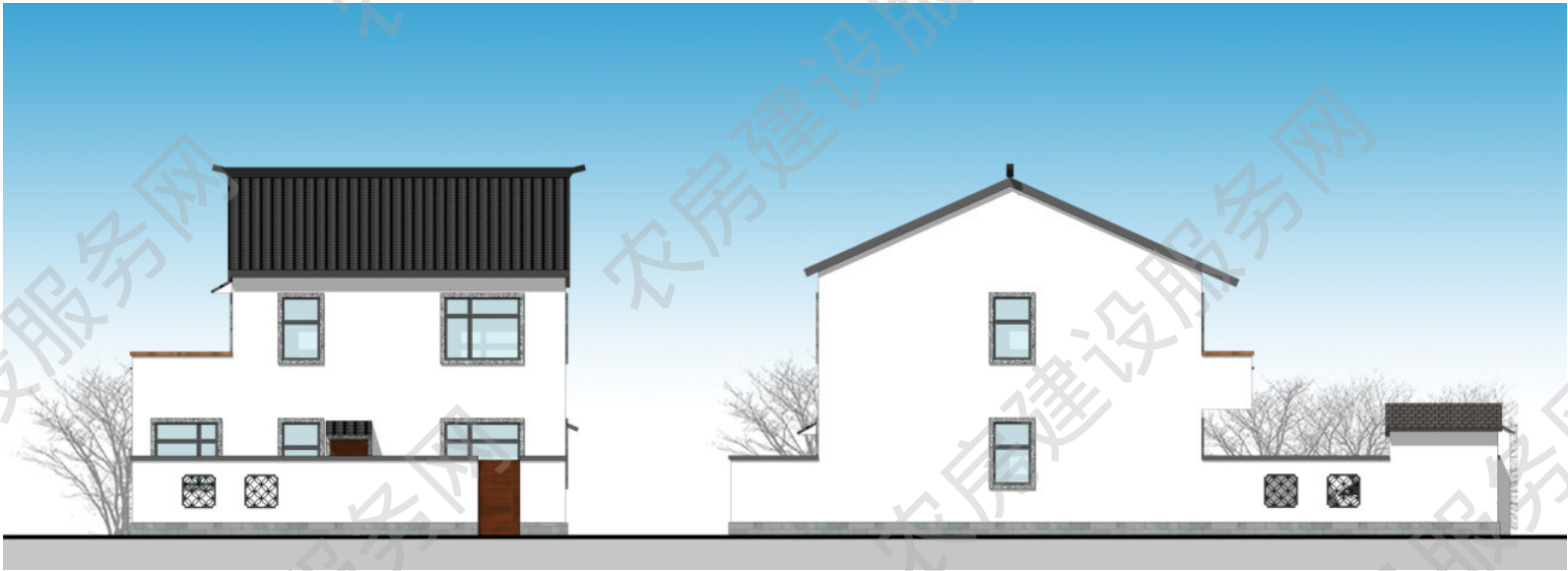

北立面图

西立面图

## ■ 四人户 180m<sup>2</sup>

设计单位：扬州市建筑设计院

优化设计单位：启迪设计集团股份有限公司

审核单位：江苏省城市规划设计研究院

### 设计说明

本建筑为现代新中式风格，青砖勒脚、青瓦、白墙，建筑形式简约。本户型两层布局，四室两厅三卫。一层设置客厅、餐厅、棋牌室等功能，二层设置卧室、书房及储藏室，营造舒适的居家生活空间。前院可以根据自身需求，改造种植空间、休憩空间、储藏空间或经营生产空间。



建筑效果图

### 主要经济技术指标

院落面积：123 平方米

占地面积：88 平方米

建筑面积：180 平方米

使用面积：151 平方米



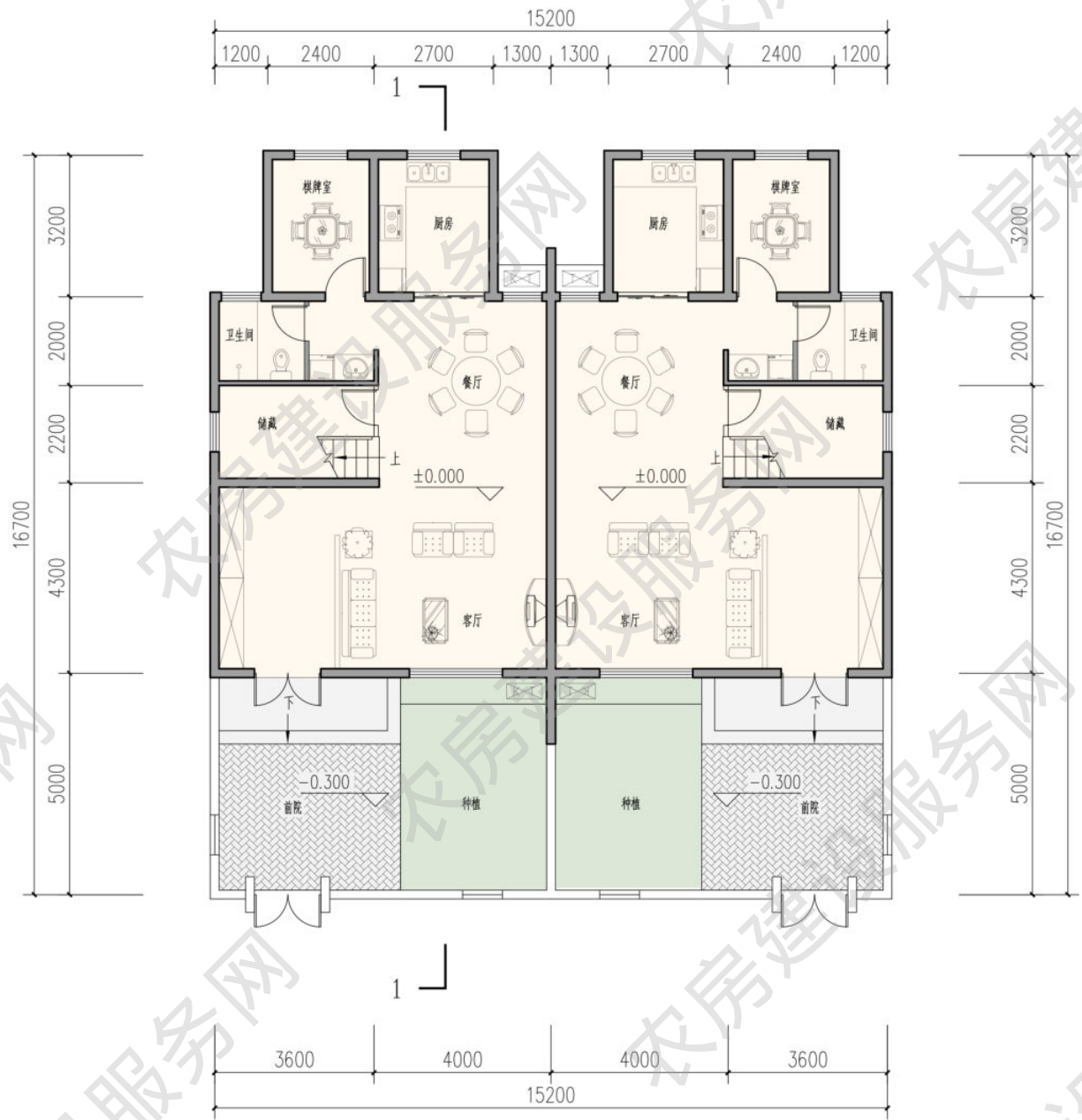

一层平面图  
本层建筑面积 88 平方米

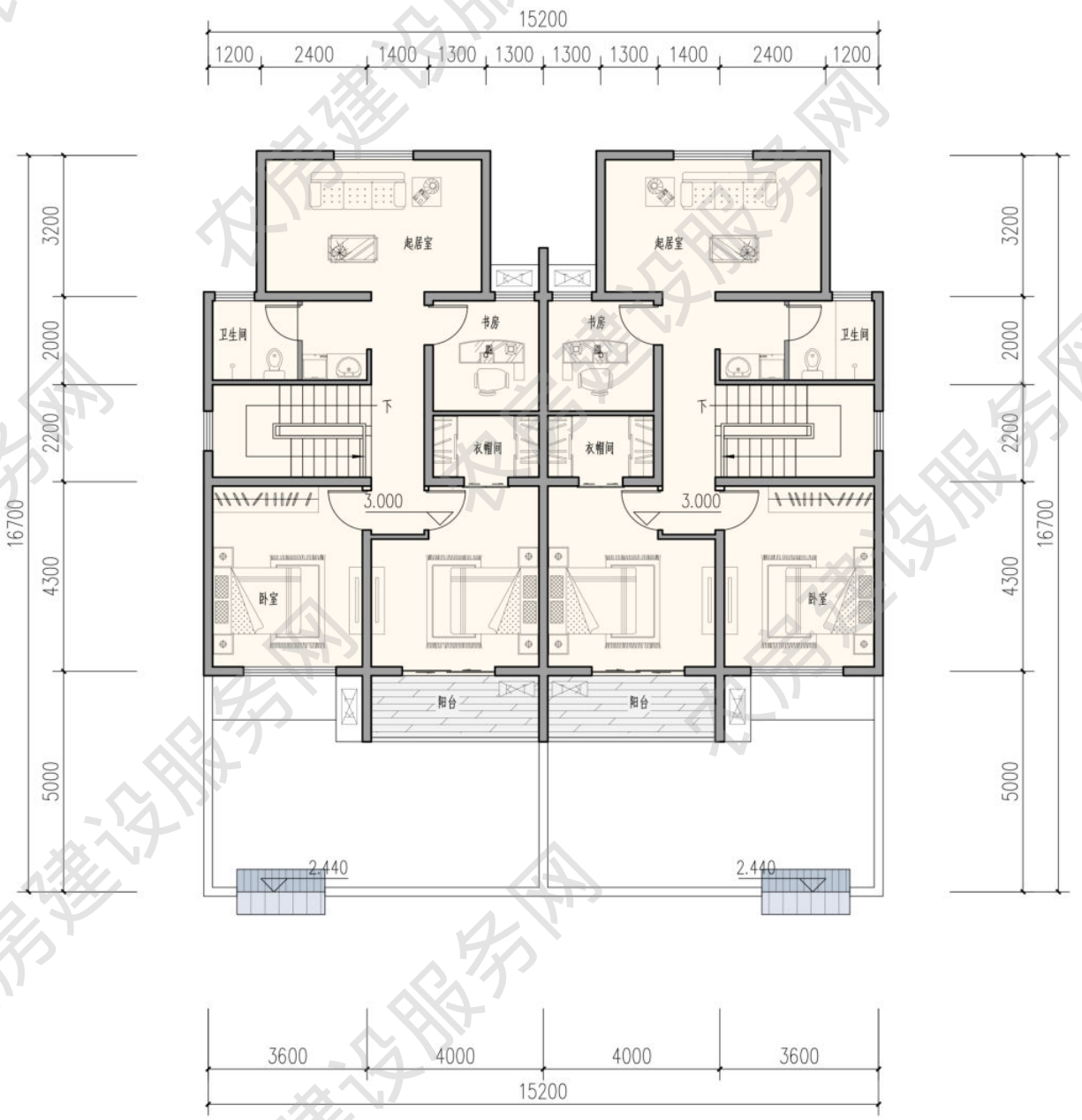

二层平面图  
本层建筑面积 92 平方米



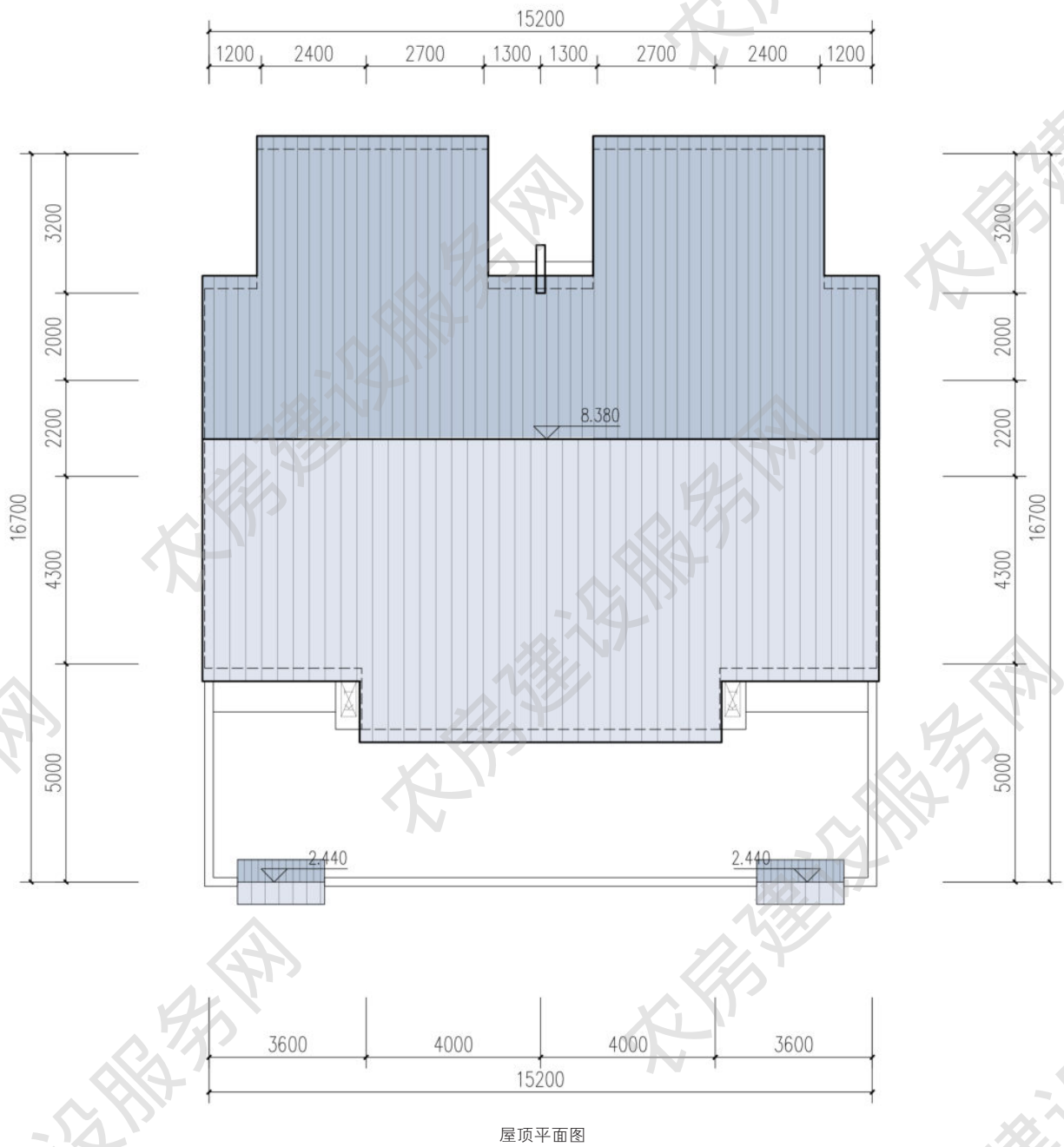





南立面图

东立面图



北立面图

西立面图

## ■ 四人户 183m<sup>2</sup>

方案来源：无锡市住房和城乡建设局

优化设计单位：启迪设计集团股份有限公司

审核单位：江苏省城市规划设计研究院

### 设计说明

建筑为现代新中式风格，青砖勒脚、青瓦、白墙，建筑形式简约，错落有致。本户型三层布局，四室两厅三卫。一层布置老人房、堂屋、餐厅，二层设置卧室和起居室，三层设置书房和起居室。整栋建筑日照充足、通风良好。前院可以停车，也可以根据自身需求，改造种植空间、休憩空间、储藏空间或经营生产空间。



建筑效果图

### 主要经济技术指标

院落面积：130 平方米

占地面积：65 平方米

建筑面积：183 平方米

使用面积：153 平方米



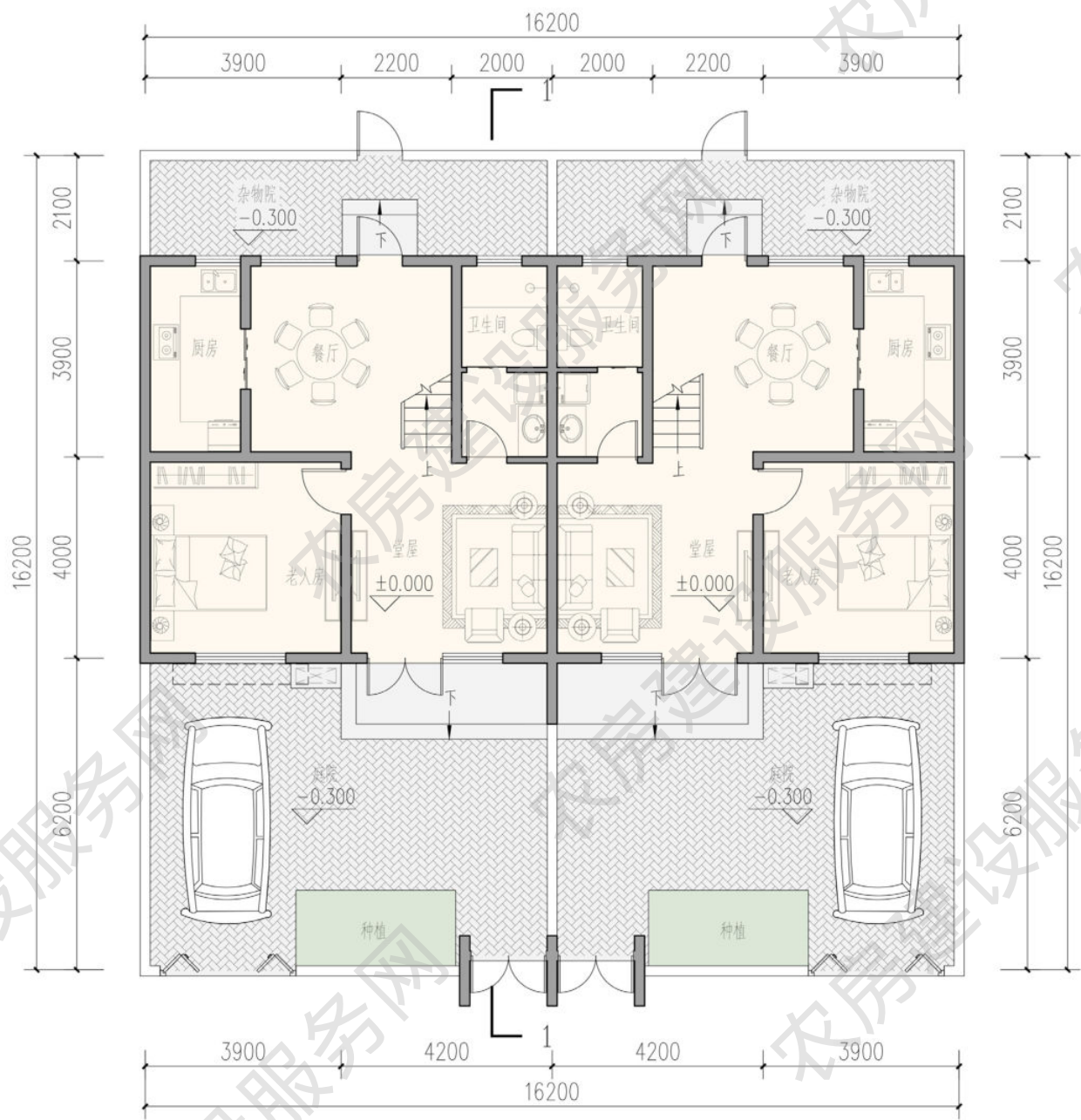

一层平面图  
本层建筑面积 65 平方米

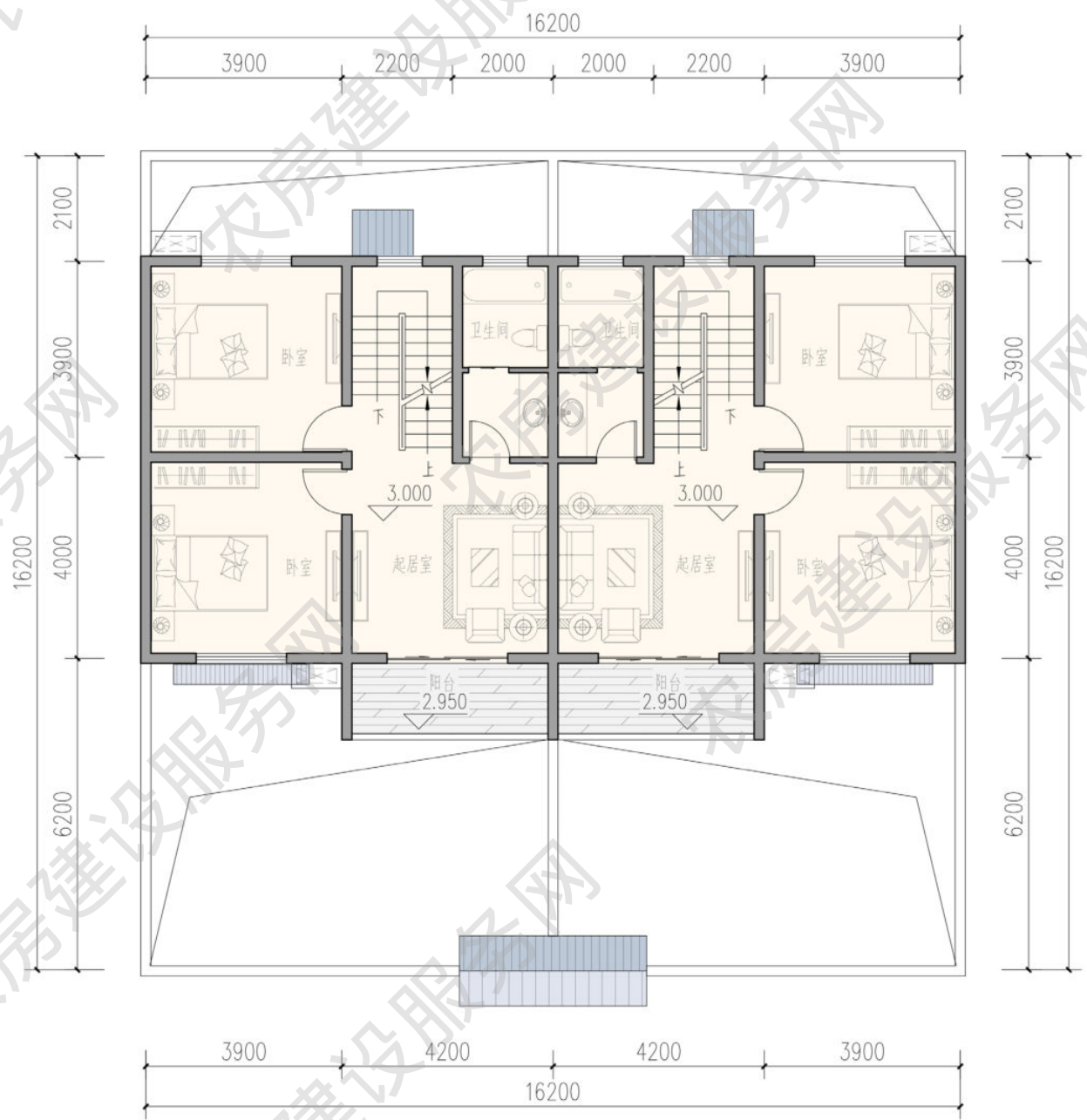

二层平面图  
本层建筑面积 68 平方米



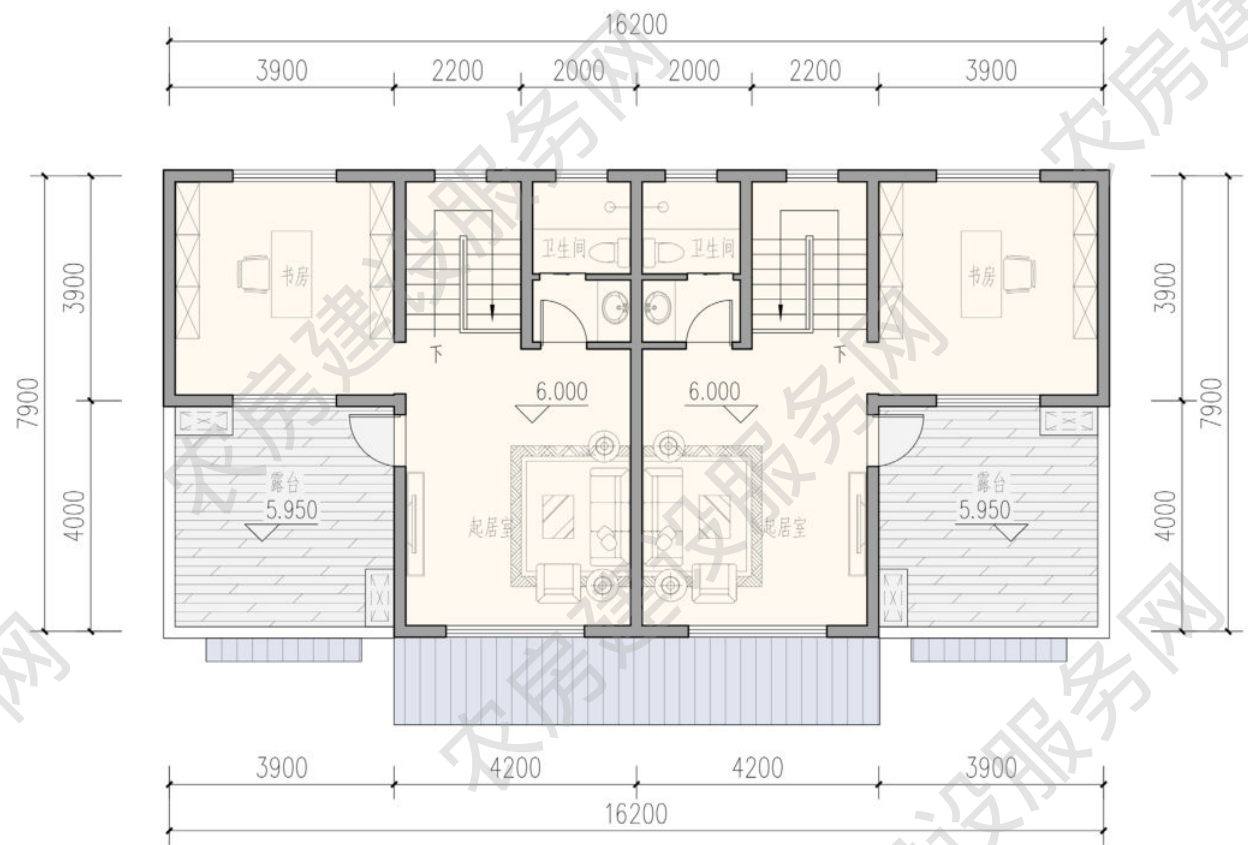

三层平面图  
本层建筑面积 50 平方米

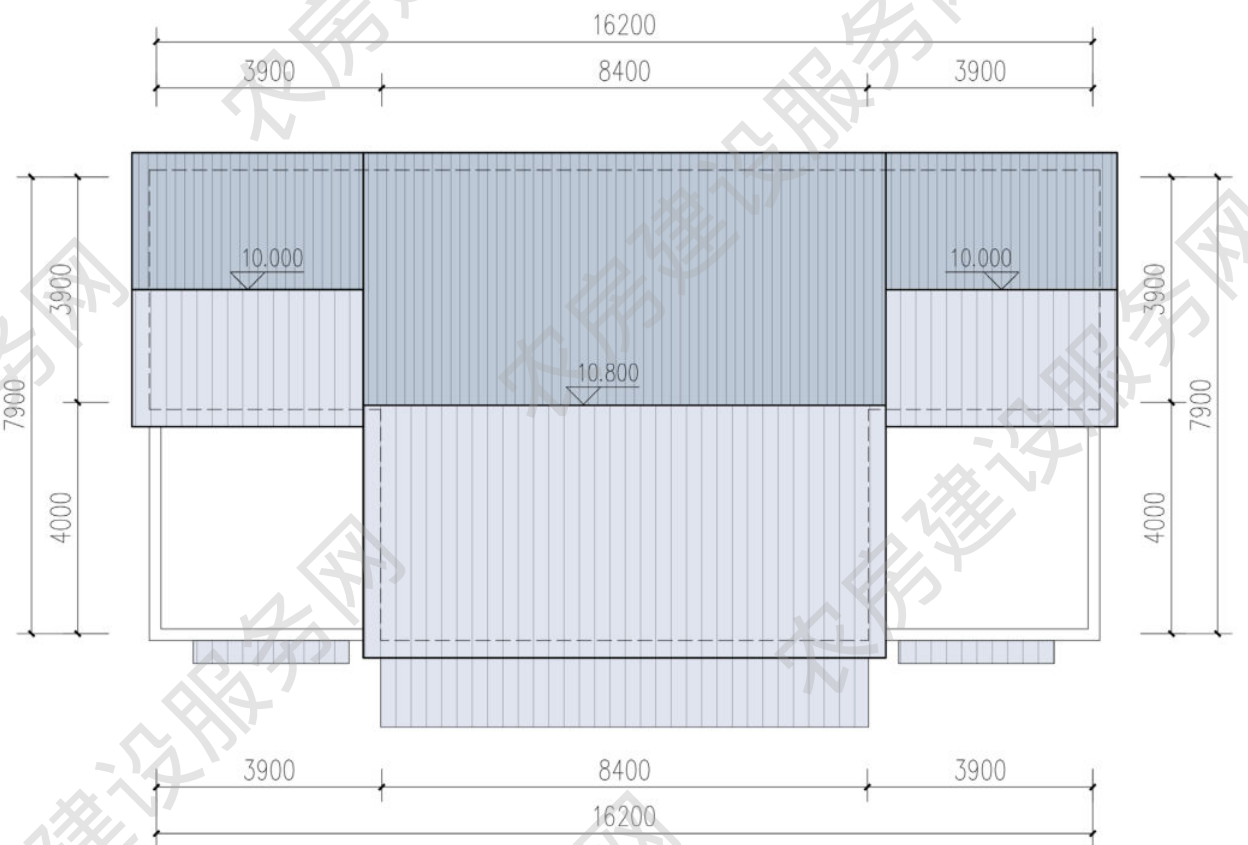

屋顶平面图





## ■ 四人户 189m<sup>2</sup>

设计单位：启迪设计集团股份有限公司  
设计人员：张筠之、朱孝峰、朱天龙、杨 柯、袁万捷  
审核单位：江苏省城市规划设计研究院

### 设计说明

建筑上取材当地，经济适用，并对农民劳作方式总结提取，创造适应当地的新的建筑空间及形象，突出苏州新农村的特色与风貌。一层布置父母房、客厅、灶头、餐厅、厨房等功能，二层设置卧室、书房、衣帽间以及南侧阳台。建筑立面主要以白色墙面为主，局部采用青灰色石材；门窗采用仿木色调，建筑围墙主要采用白色涂料以及镂空花窗，突出传统江南建筑风格。



建筑效果图

### 主要经济技术指标

院落面积：200 平方米  
占地面积：110 方米  
建筑面积：189 平方米  
使用面积：160 平方米

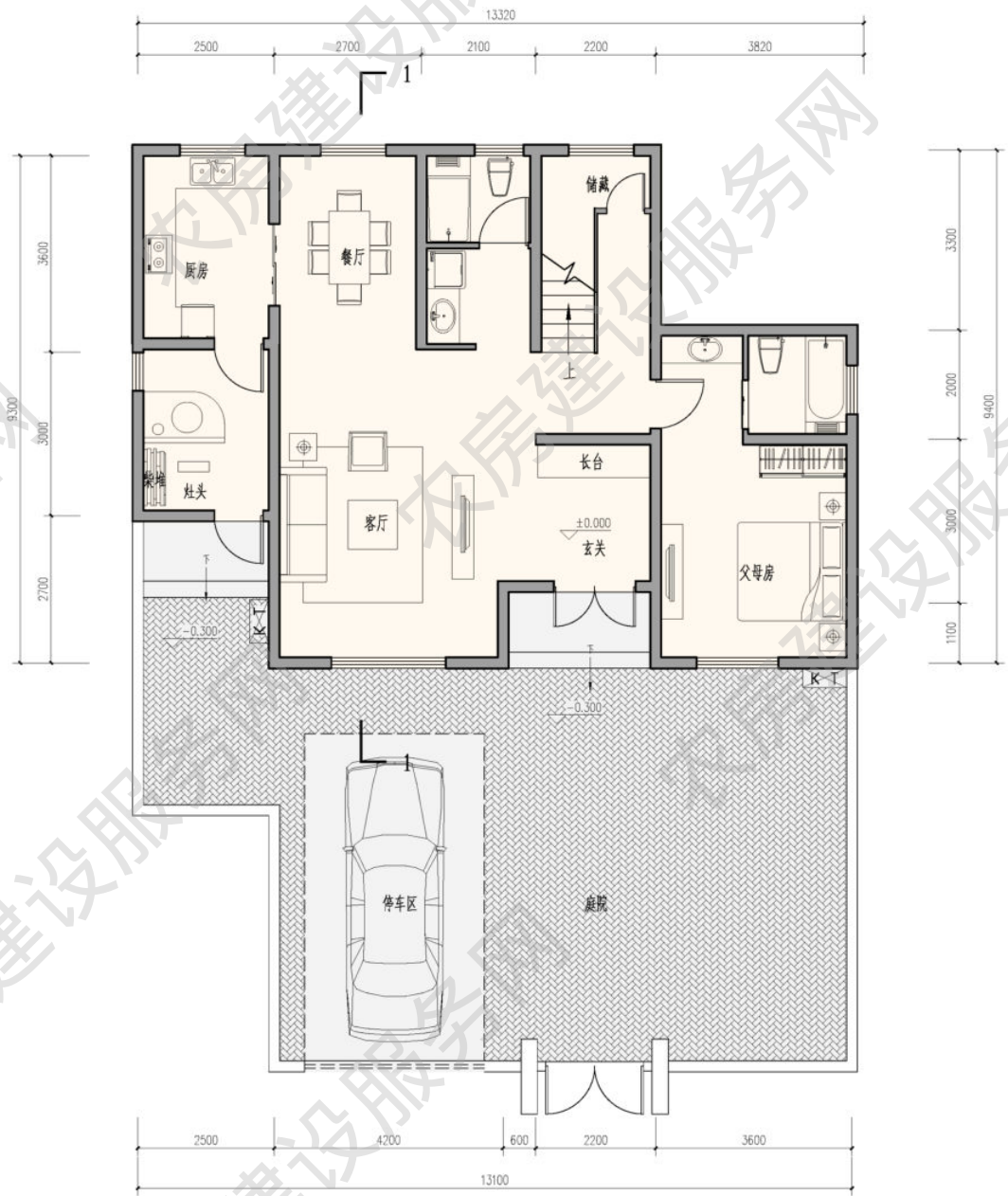

一层平面图

本层建筑面积 110 平方米



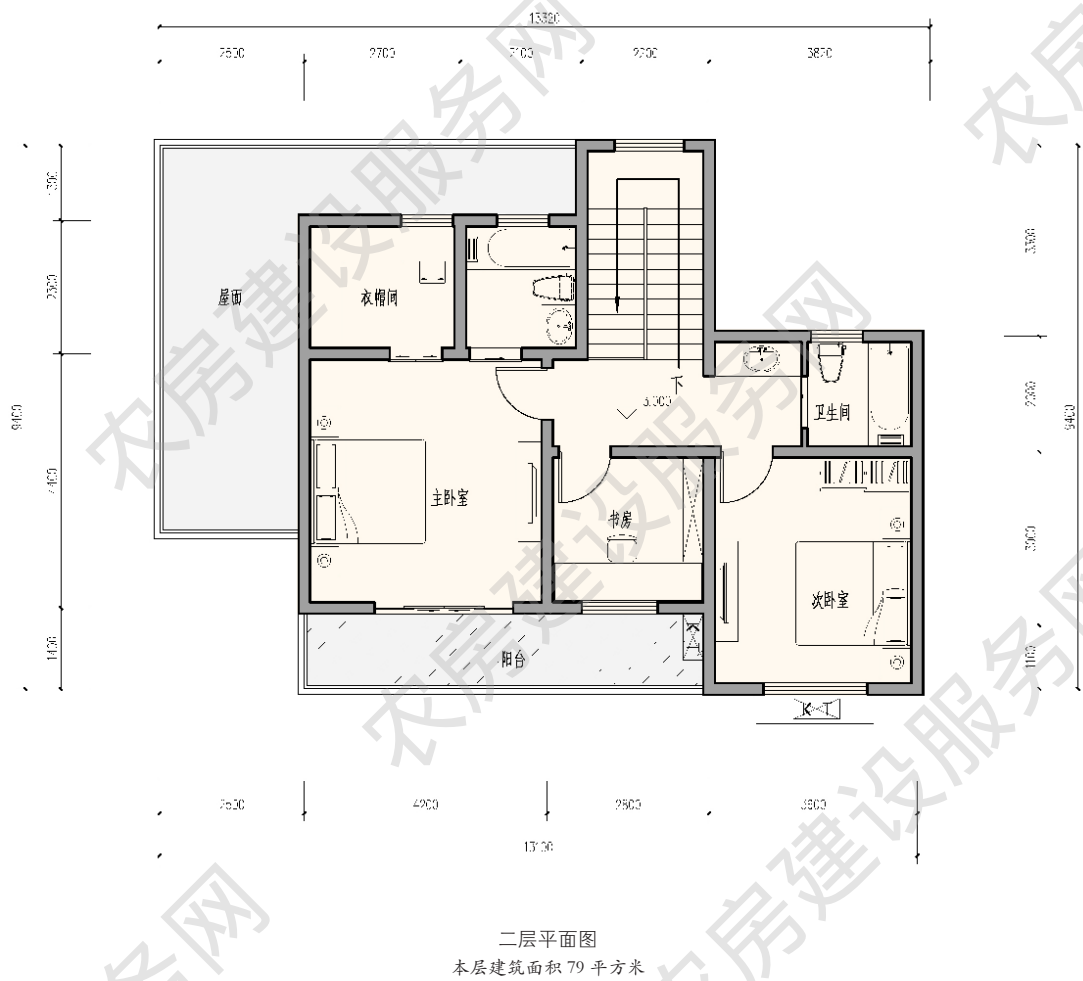

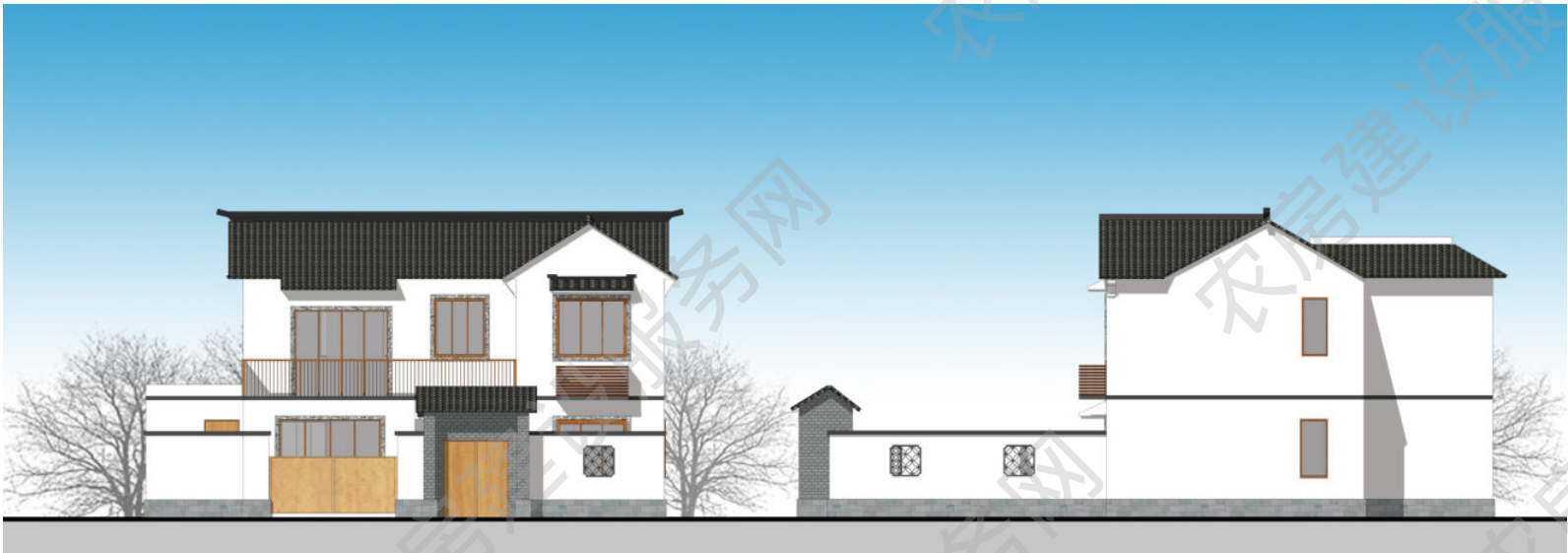

南立面图

东立面图

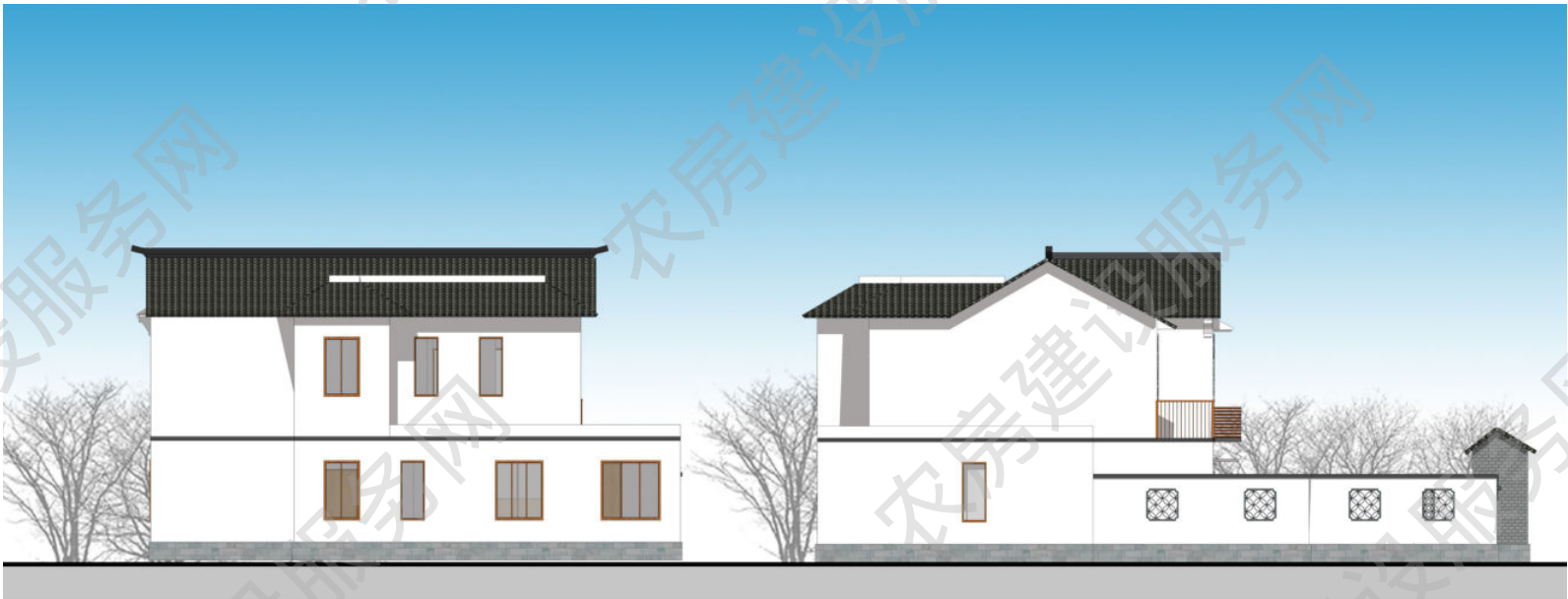

北立面图

西立面图

## ■ 四人户 196m<sup>2</sup>

设计单位：启迪设计集团股份有限公司

设计人员：陈 君、朱婷怡、王文辉、王 颖、徐梦佳

审核单位：江苏省城市规划设计研究院

### 设计说明

建筑一层布置有堂屋，餐厅和卧室，二层为三个卧室和起居厅，三层为主卧和家庭活动室，南向阳台可供洗衣晾晒，方便日常生活使用。建筑造型继承传统的苏南韵味，粉墙黛瓦，木构装饰等众多的元素符号，无不表现着苏南建筑的无尽魅力。建筑运用本地常用的白墙黑瓦，以大片白色墙面为主，局部采用木饰面等点缀装饰，与周围环境协调一致。



建筑效果图

### 主要经济技术指标

院落面积：128 平方米

占地面积：75 平方米

建筑面积：196 平方米

使用面积：186 平方米



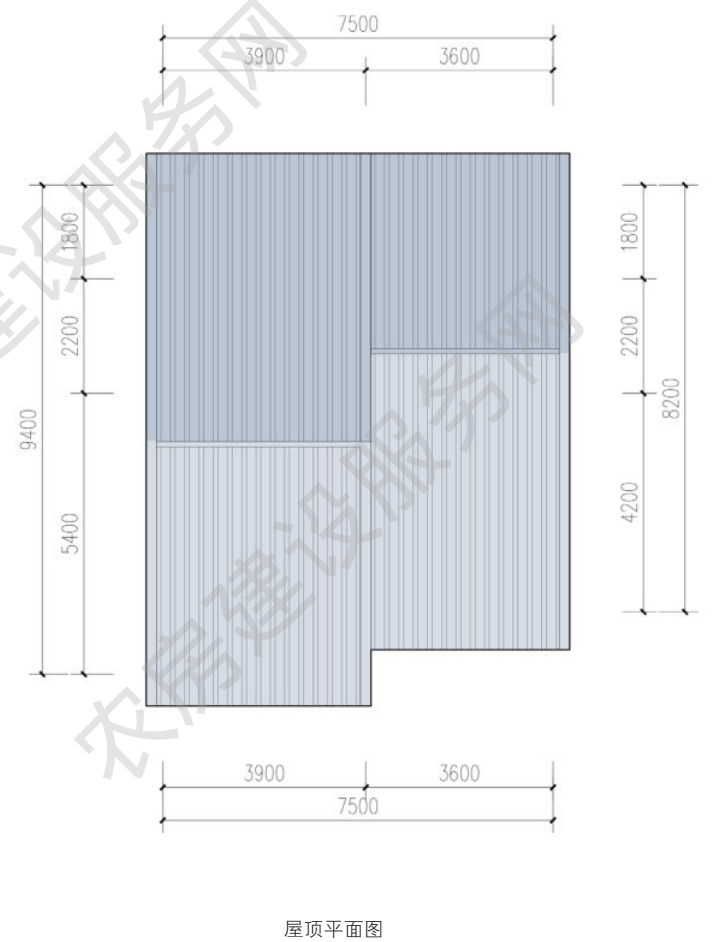
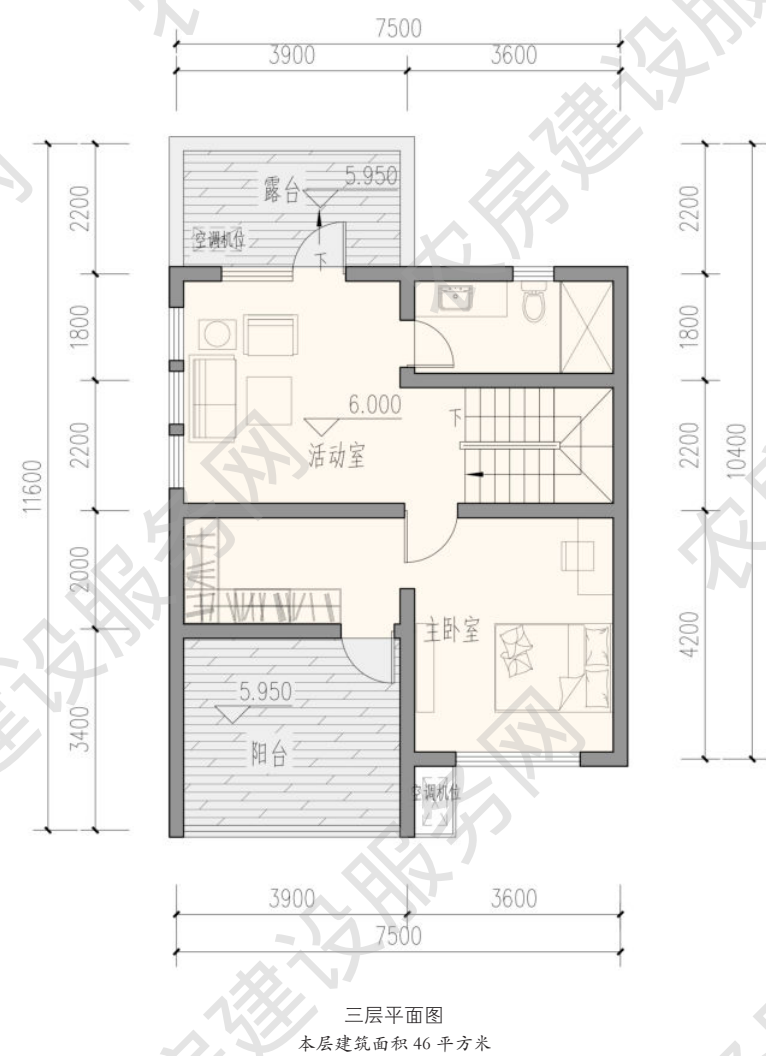
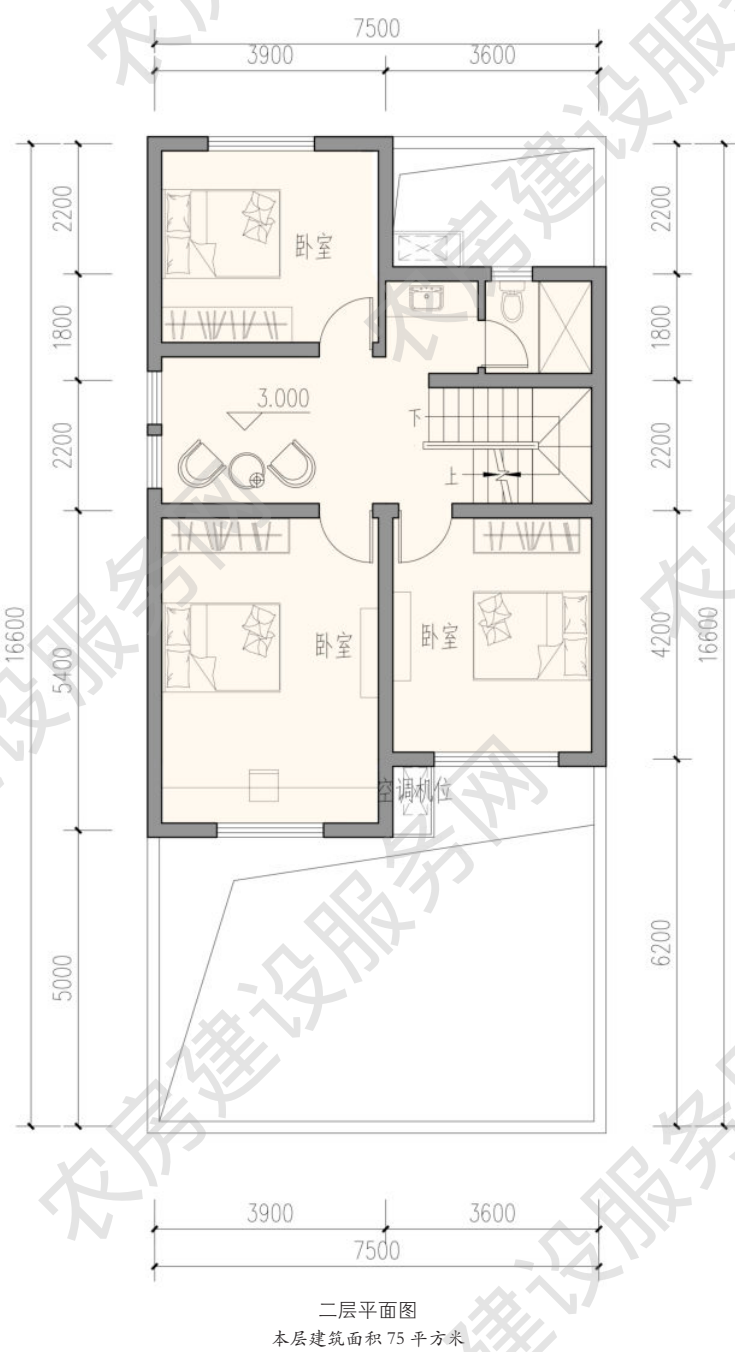
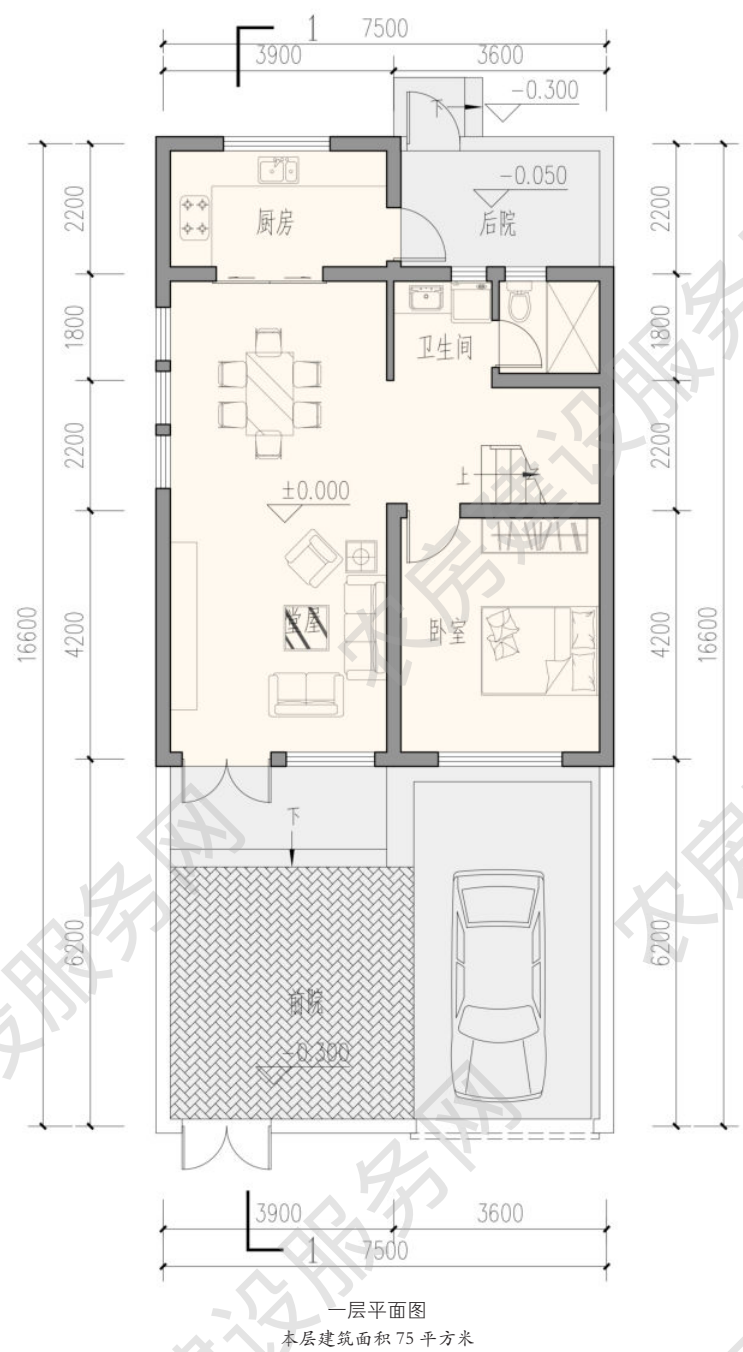

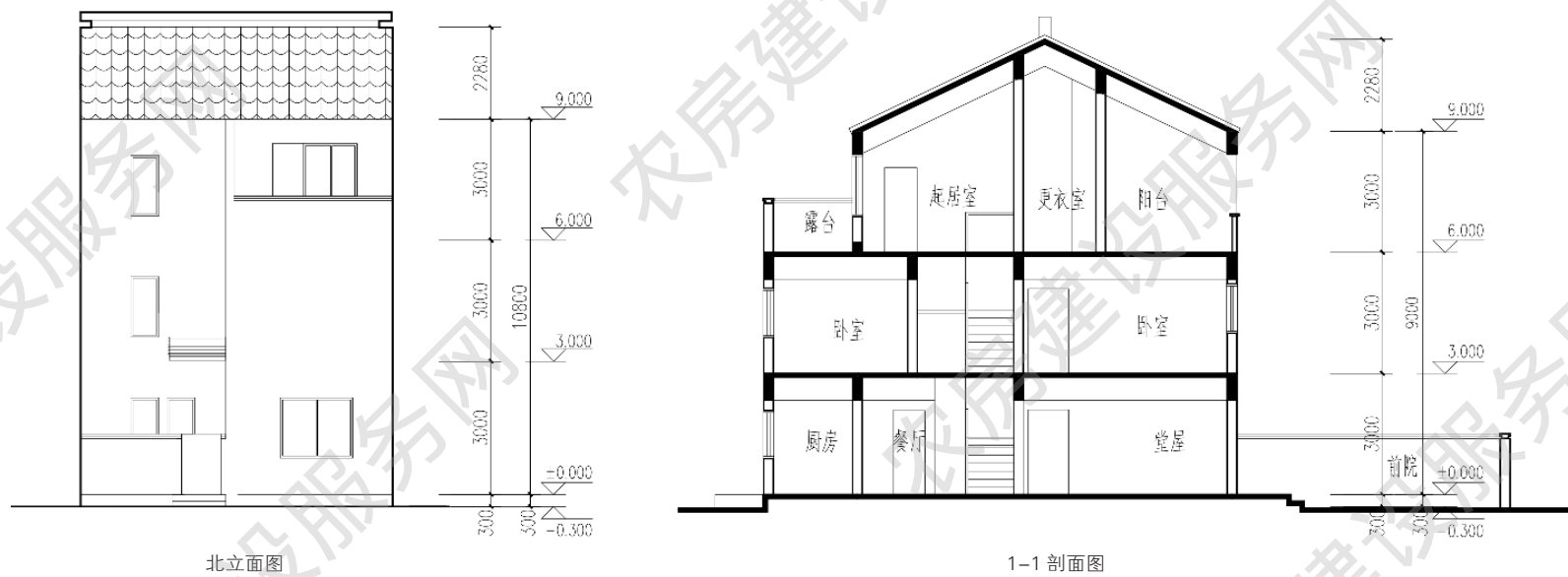
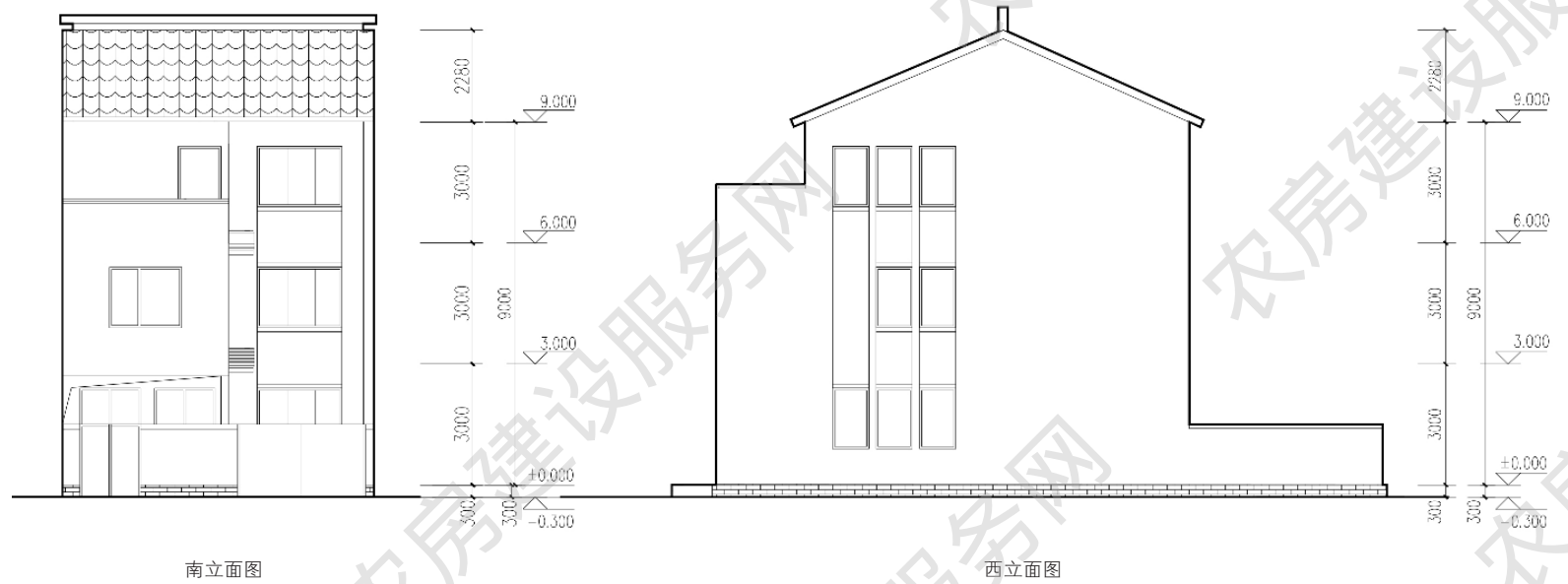



## ■ 四人户 199m<sup>2</sup>

方案来源：无锡市住房和城乡建设局  
优化设计单位：启迪设计集团股份有限公司  
审核单位：江苏省城市规划设计研究院

### 设计说明

建筑为现代新中式风格，青砖勒脚、青瓦、白墙，建筑形式简约。本户型两层布局，五室两厅四卫。一层设置老人房、卧室、堂屋、餐厅等功能，二层设置起居室及卧室，营造舒适的居家生活空间。前院可以根据自身需求，改造种植空间、休憩空间、储藏空间或经营生产空间。



建筑效果图

### 主要经济技术指标

院落面积：142 平方米  
占地面积：105 平方米  
建筑面积：199 平方米  
使用面积：165 平方米

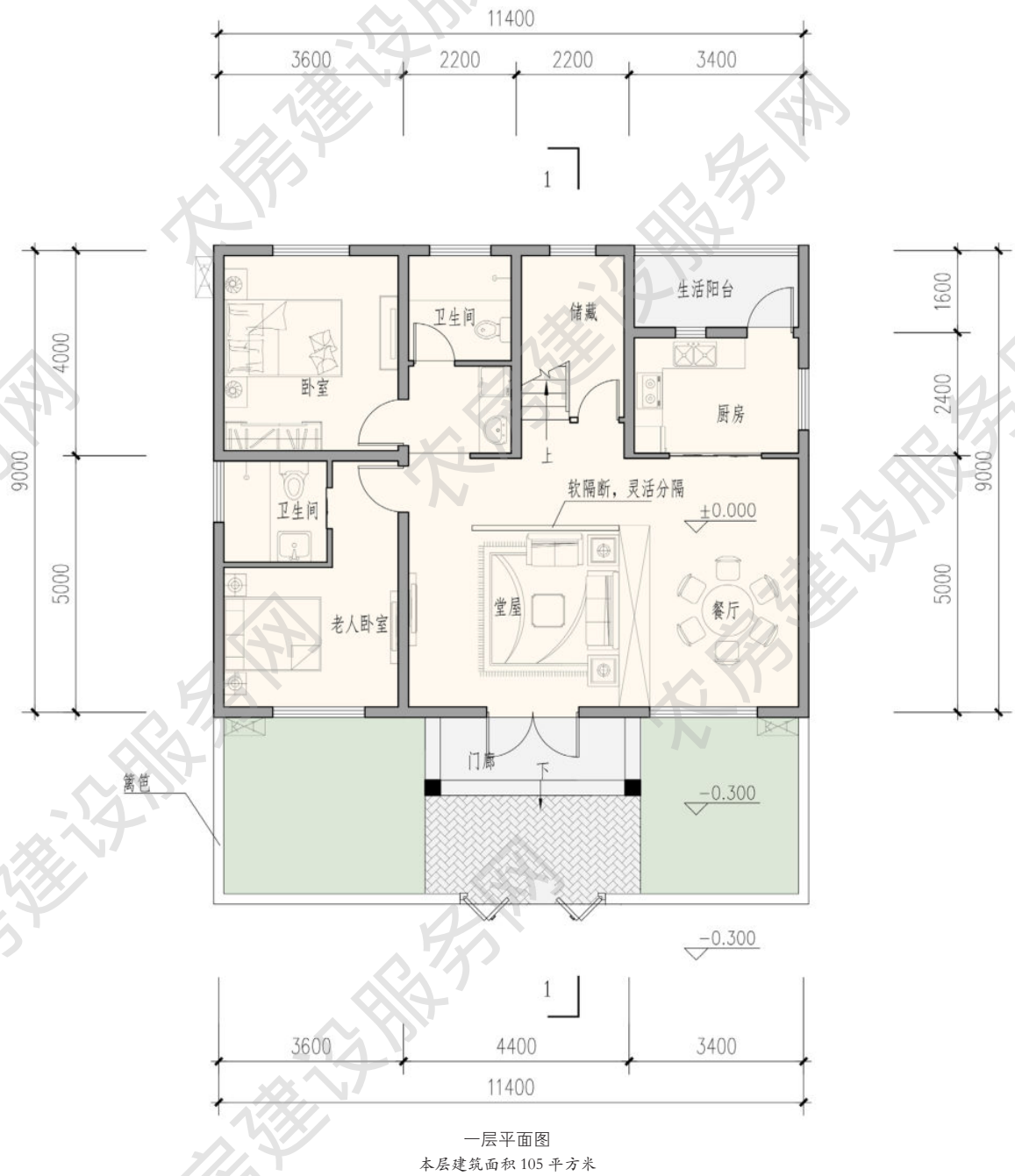

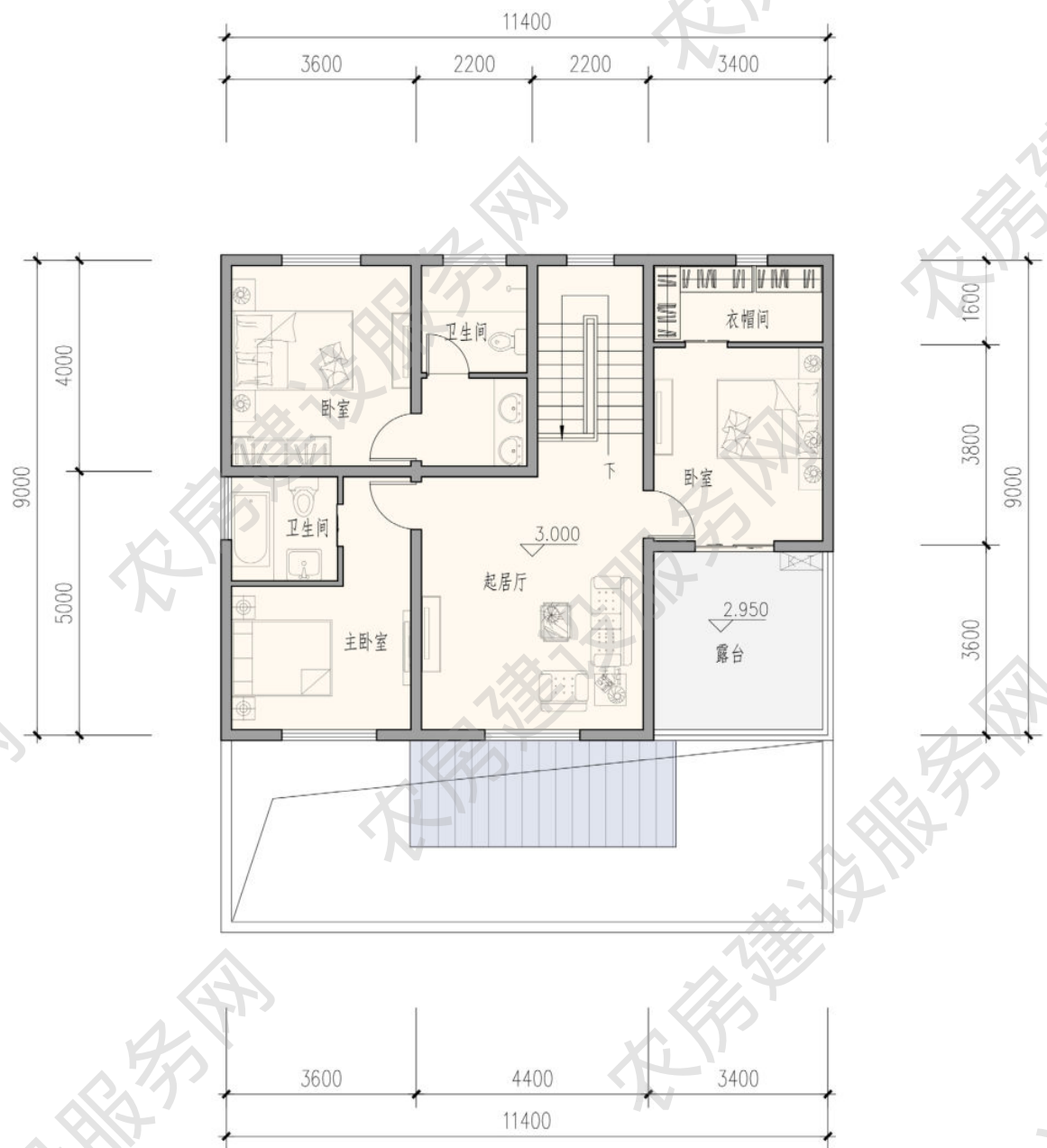

二层平面图  
本层建筑面积 94 平方米

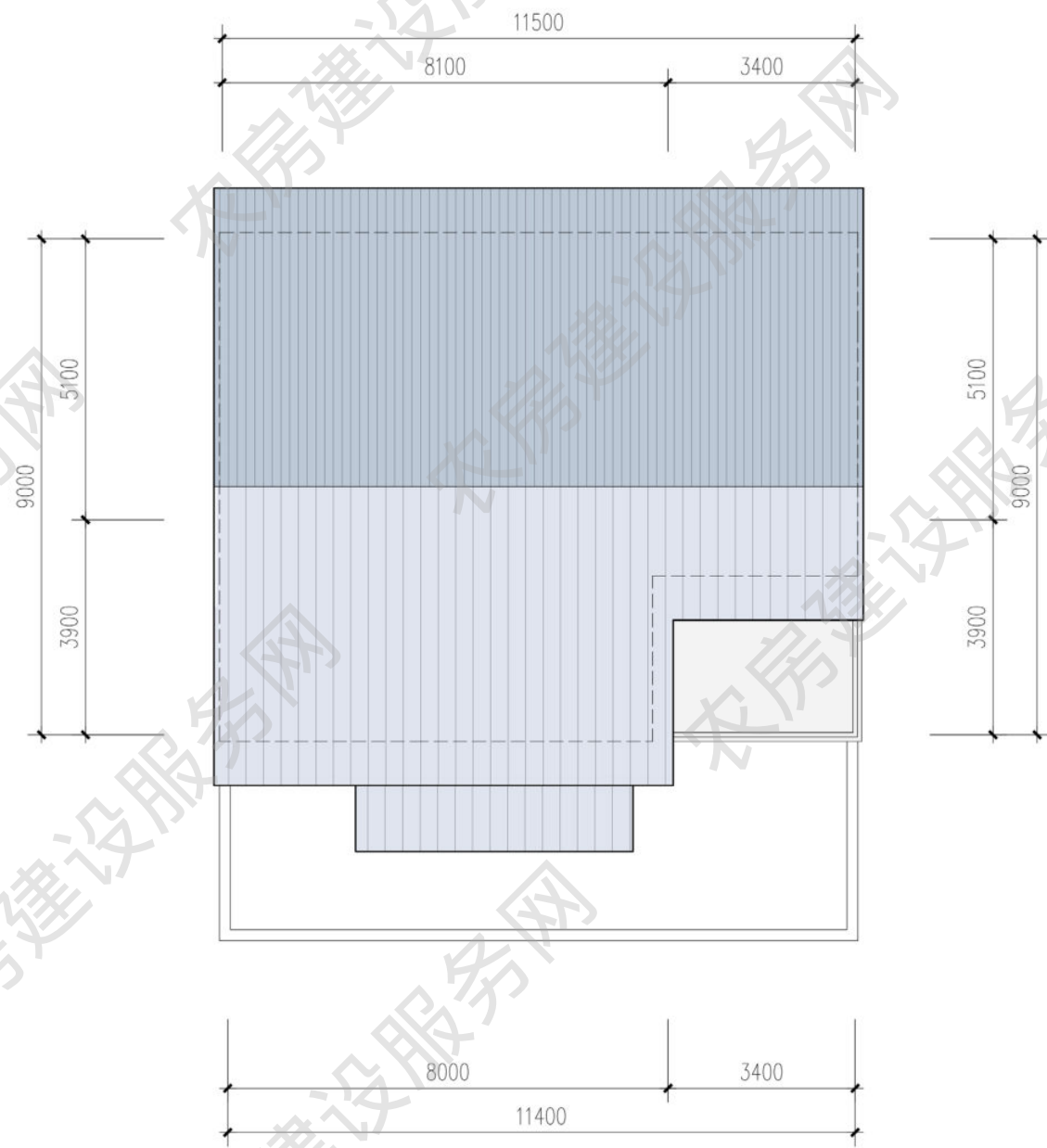

屋顶平面图



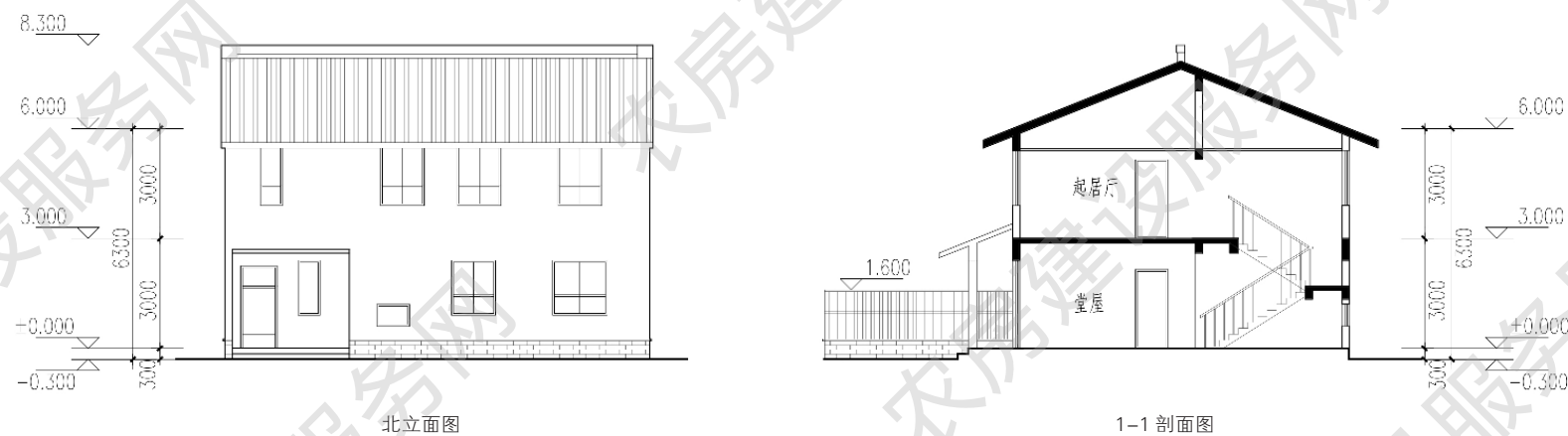
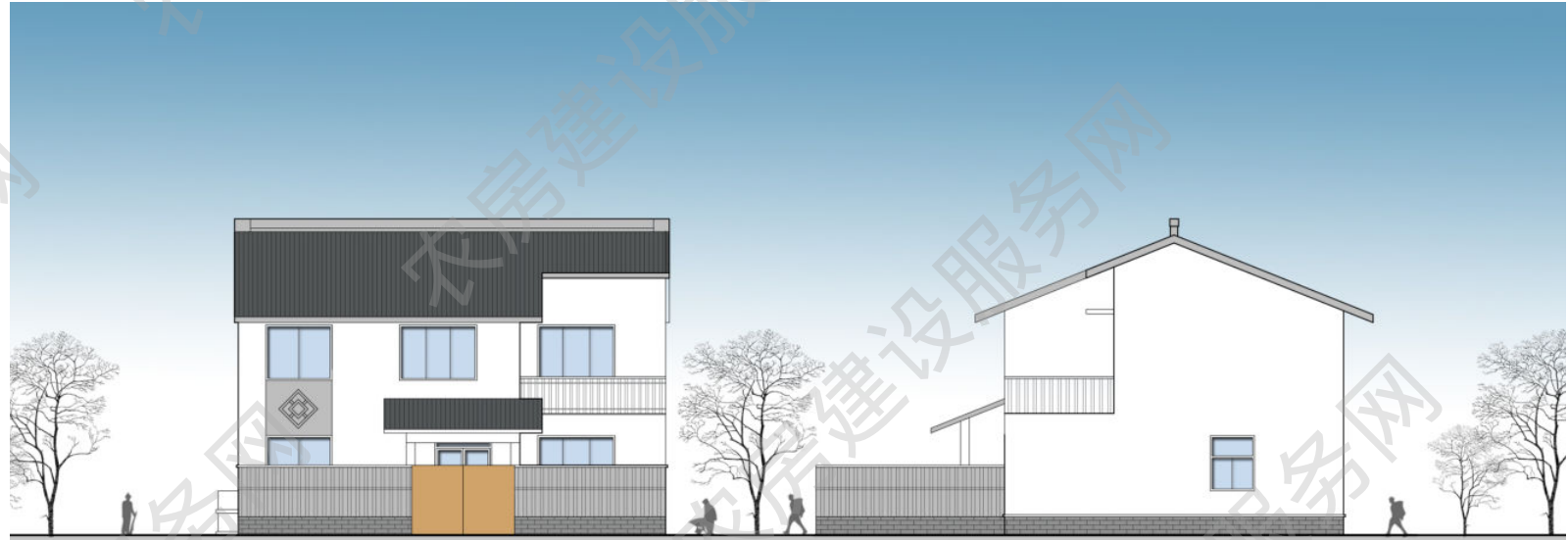
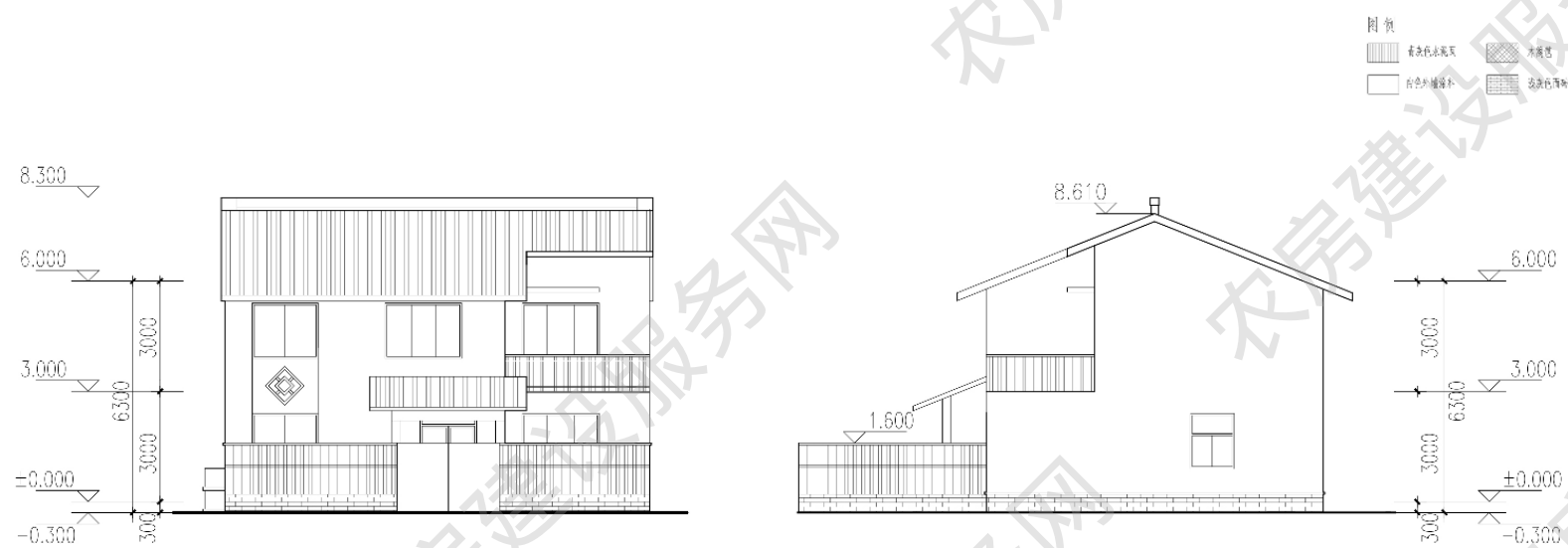

## ■ 四人户 203m<sup>2</sup>

设计单位：常熟市建筑设计研究院有限责任公司  
优化设计单位：启迪设计集团股份有限公司  
审核单位：江苏省城市规划设计研究院

### 设计说明

建筑为现代新中式风格。本案的设计理念是围绕庭院，布置各相关内容，使院、廊、厅有机结合。本户型两层布局，五室两厅四卫。一层设置老人房、客厅、餐厅等功能，二层设置书房及卧室，营造舒适的居家生活空间。每个卧室都有独立的卫生间、储藏空间，形成相对独立和完整的空间。



建筑效果图

### 主要经济技术指标

院落面积：136 平方米  
占地面积：112 平方米  
建筑面积：203 平方米  
使用面积：169 平方米

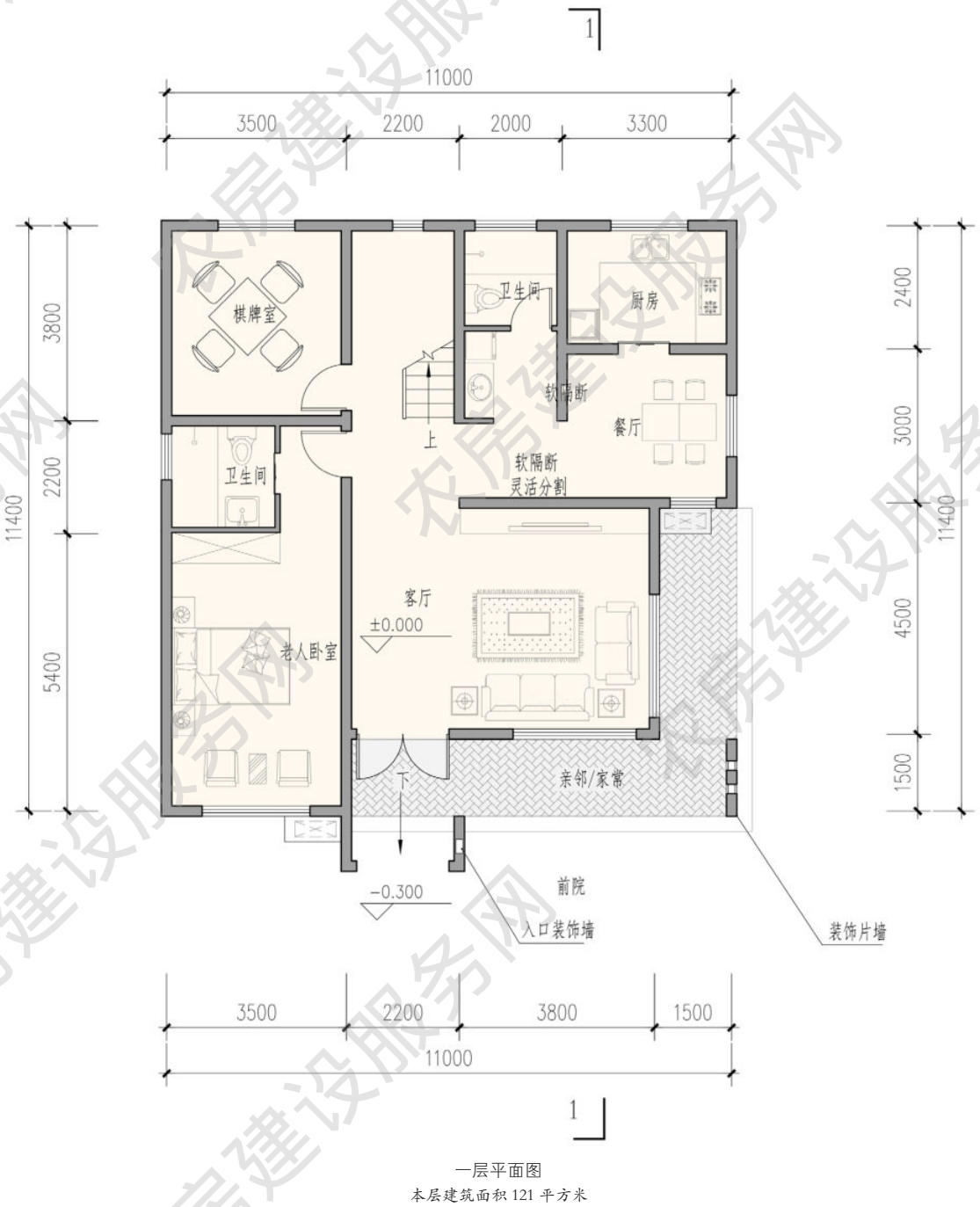



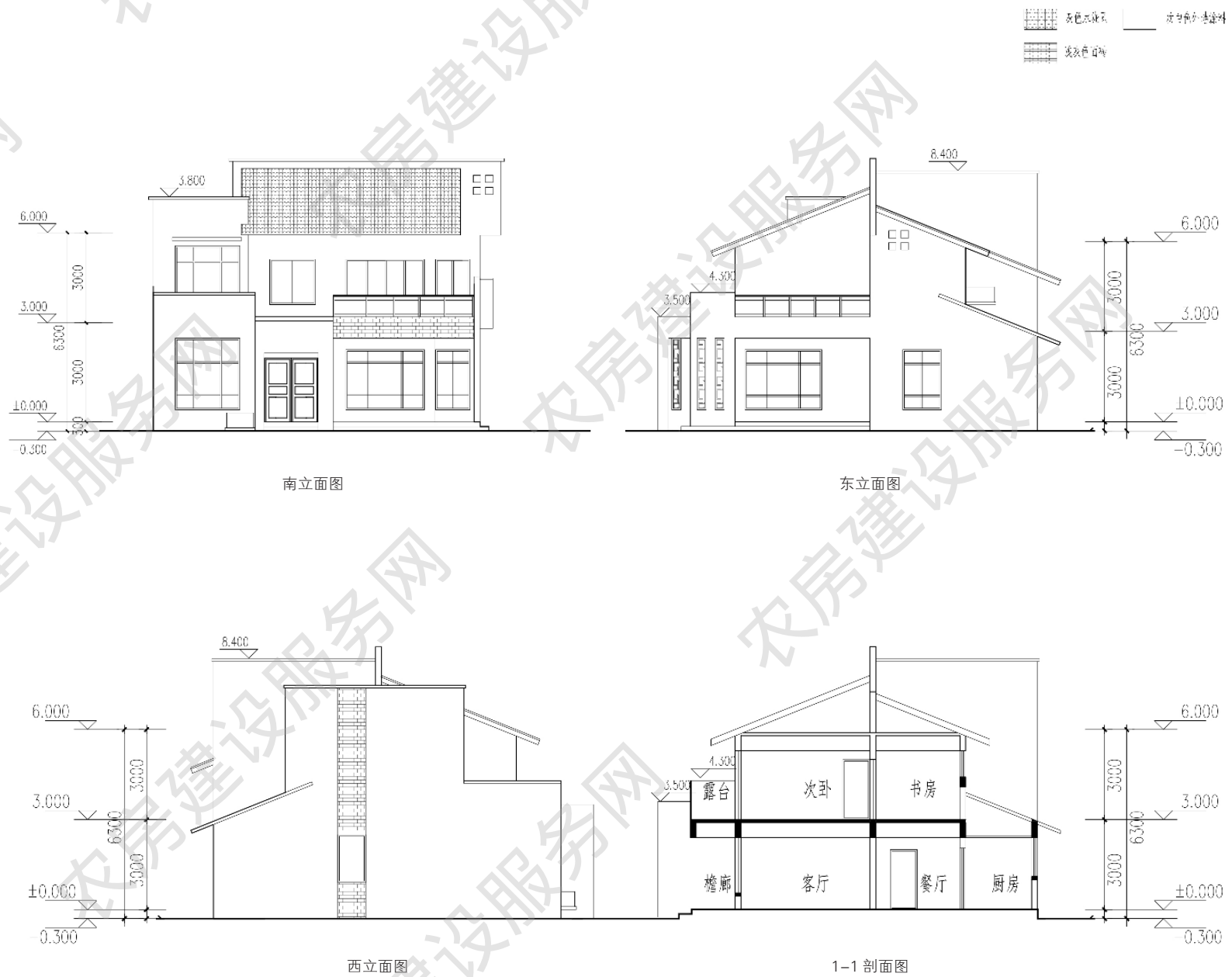
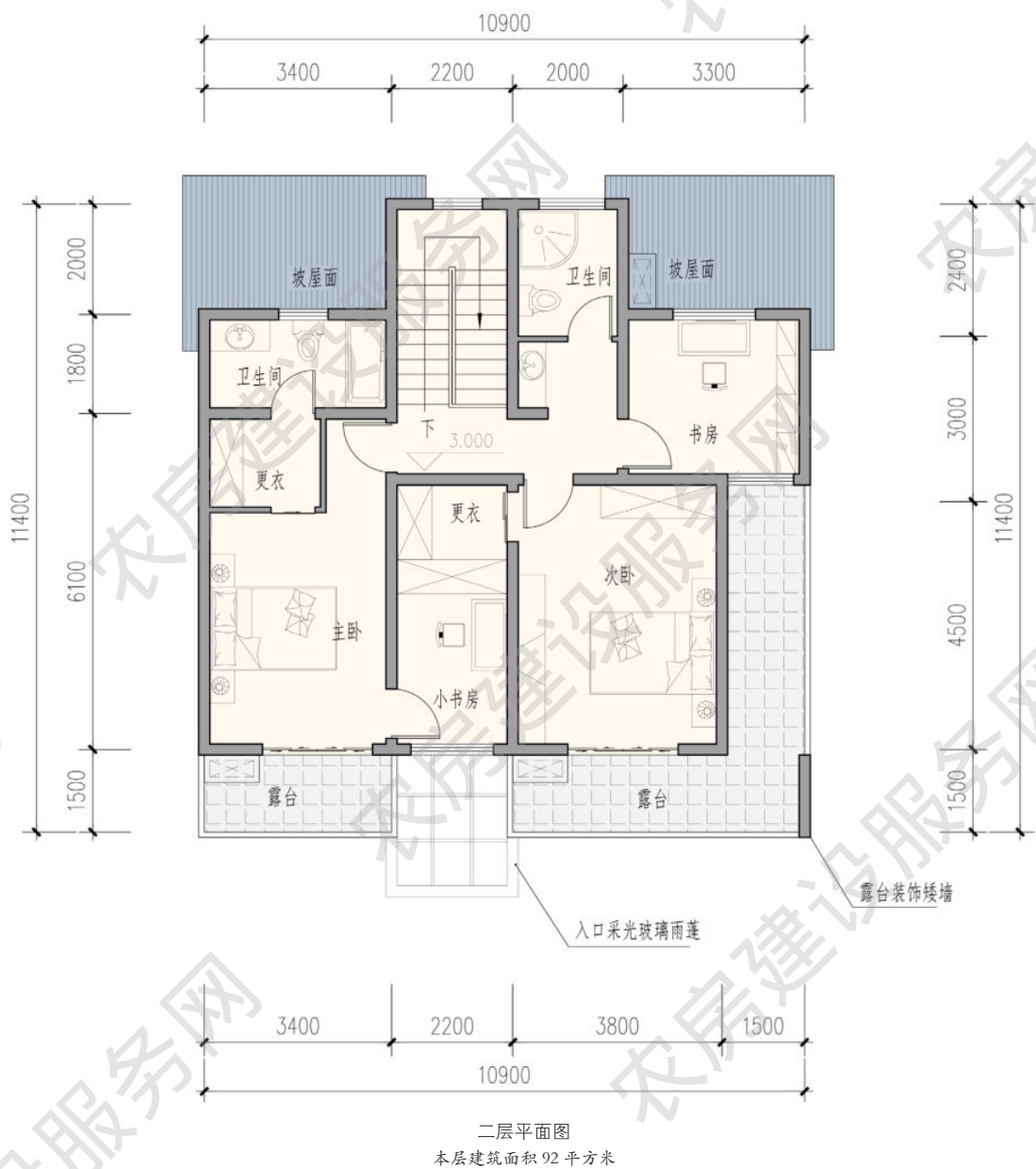



南立面图

北立面图

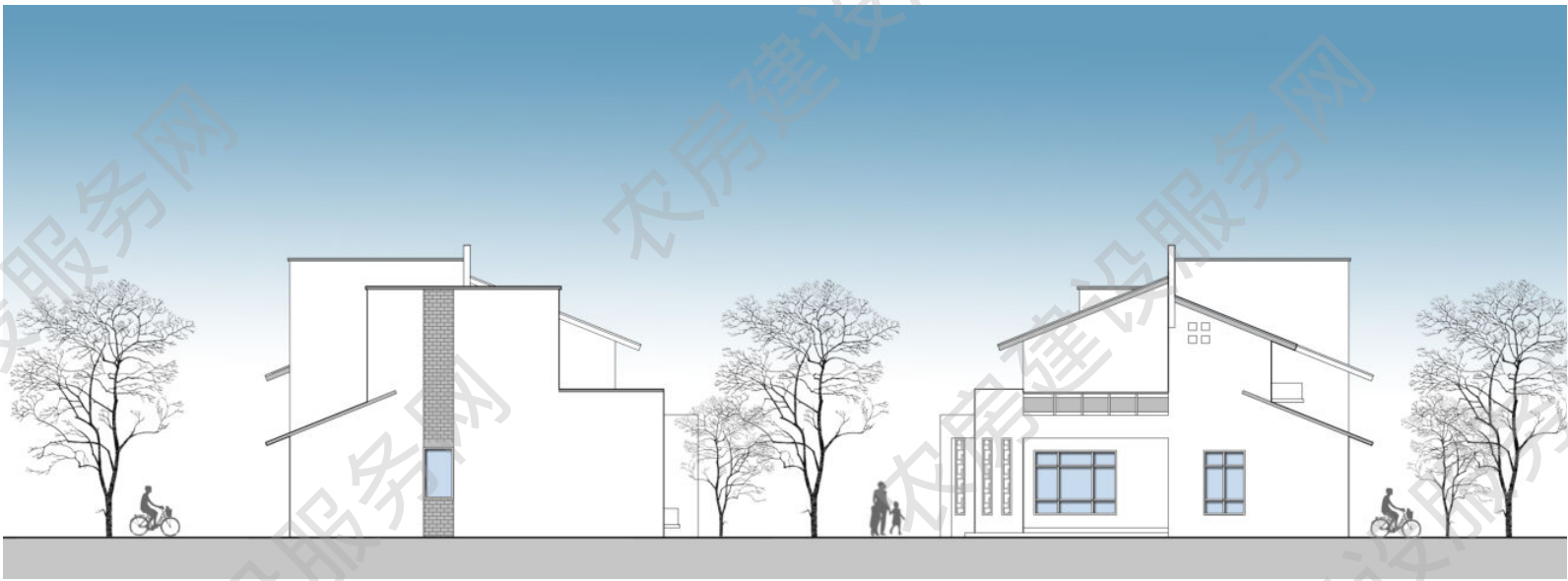

西立面图

东立面图

## 五人户 211m<sup>2</sup>

方案来源：无锡市住房和城乡建设局

优化设计单位：启迪设计集团股份有限公司

审核单位：江苏省城市规划设计研究院

### 设计说明

建筑为现代新中式风格，青砖勒脚、青瓦、白墙，建筑形式简约。本户型两层布局，五室两厅四卫。一层堂屋与餐厅各自成系统，南边布置带卫生间的老人房及北向一间卧室；二层布置一间带书房的南向卧室套间、一间南向卧室及南向大阳台。前院可以停车，也可以根据自身需求，改造种植空间、休憩空间、储藏空间或经营生产空间。



建筑效果图

### 主要经济技术指标

院落面积：200 平方米

占地面积：114 平方米

建筑面积：211 平方米

使用面积：179 平方米



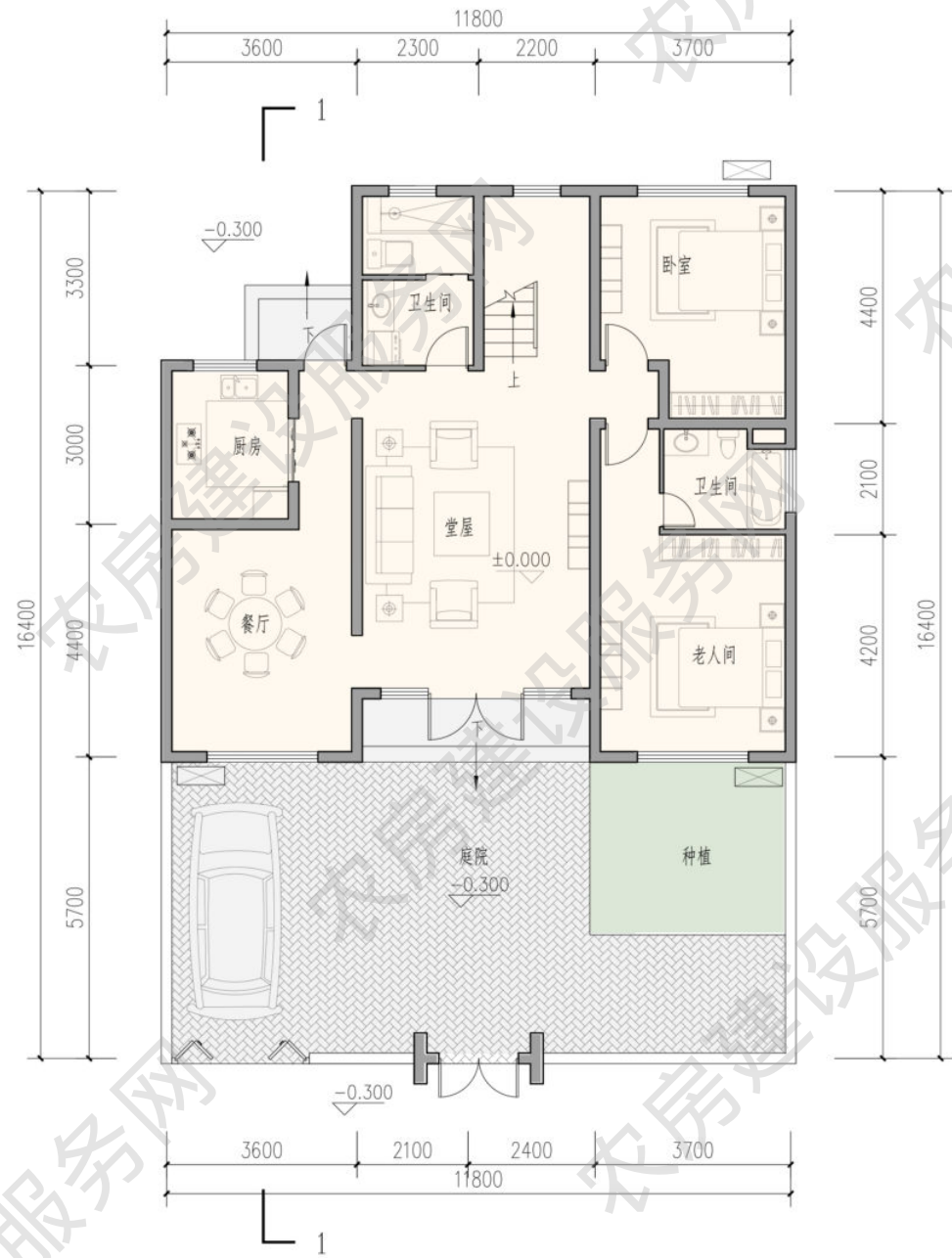

一层平面图  
本层建筑面积 114 平方米

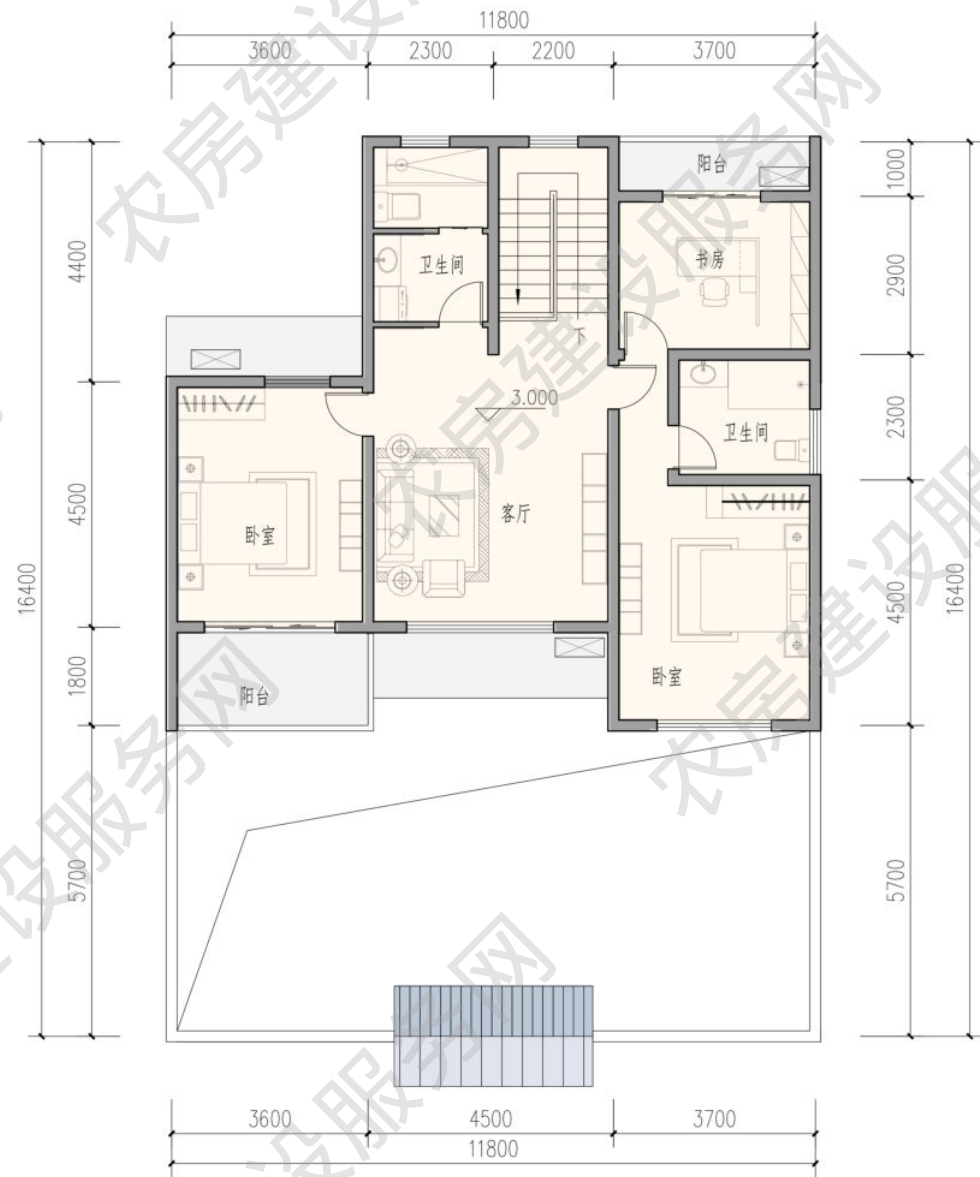

二层平面图  
本层建筑面积 97 平方米

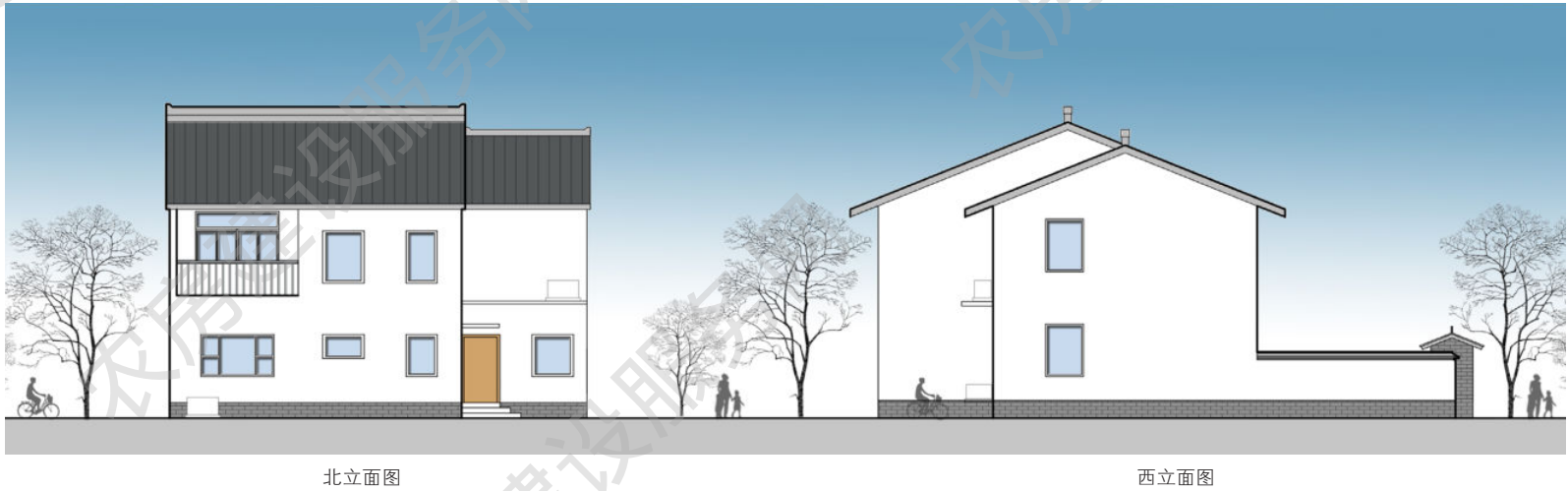
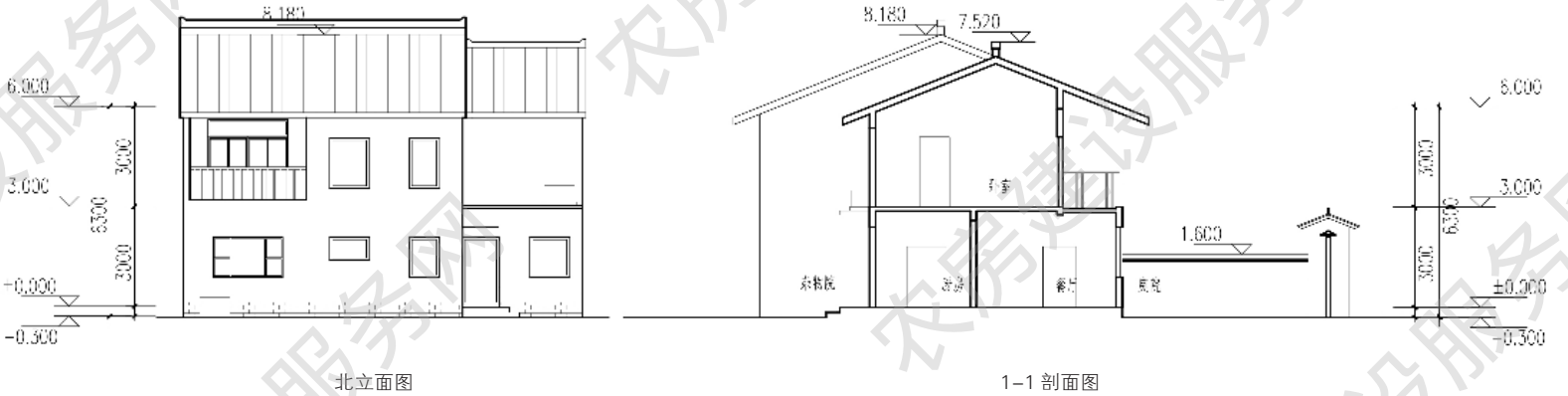
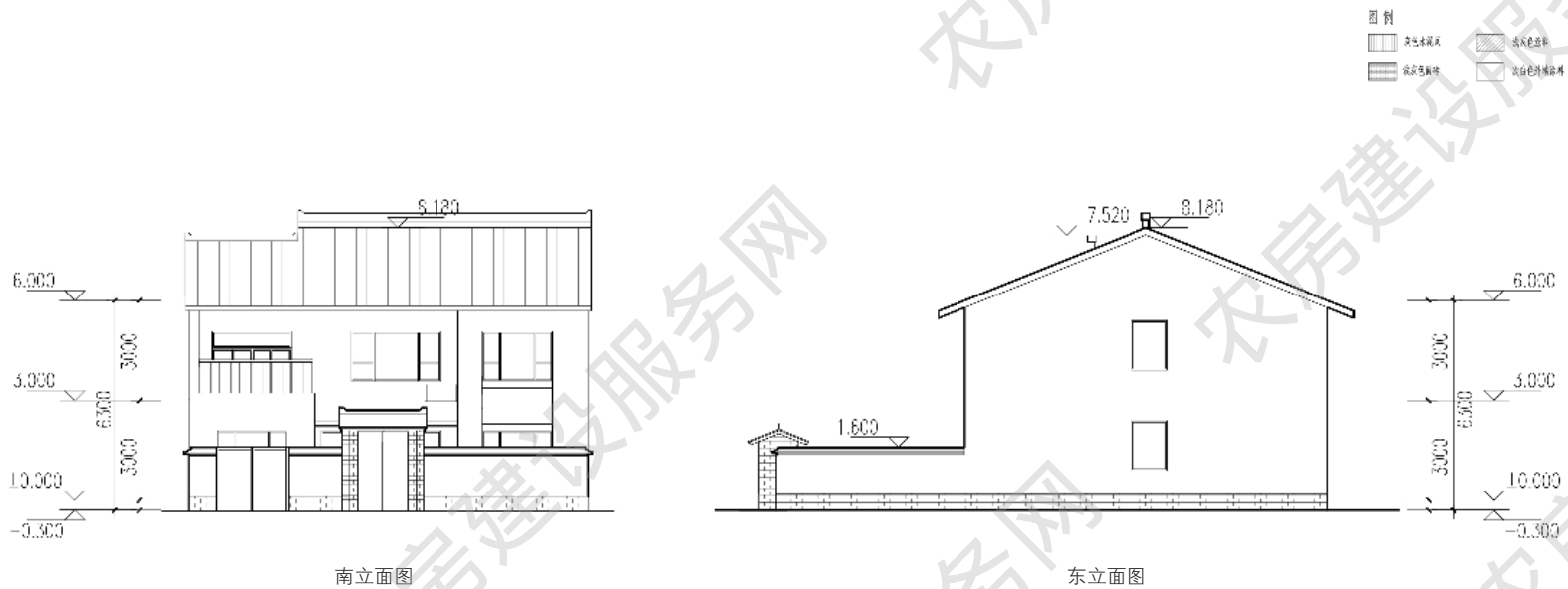



## 五人户 244m<sup>2</sup>

方案来源：无锡市住房和城乡建设局  
优化设计单位：启迪设计集团股份有限公司  
审核单位：江苏省城市规划设计研究院

### 设计说明

本设计注重动态设计思想，考虑弹性增长，充分满足实施的可能性以及完整性。考虑到私密性以及路边噪音干扰影响，住宅前面加设前院，增添活动场所。功能布局南北通透，自然通风采光。尊重当地的风俗及传统建筑风貌，使用当地建筑材料，不简陋，不花哨。



建筑效果图

### 主要经济技术指标

院落面积：65 平方米  
占地面积：94 平方米  
建筑面积：244 平方米  
使用面积：207 平方米

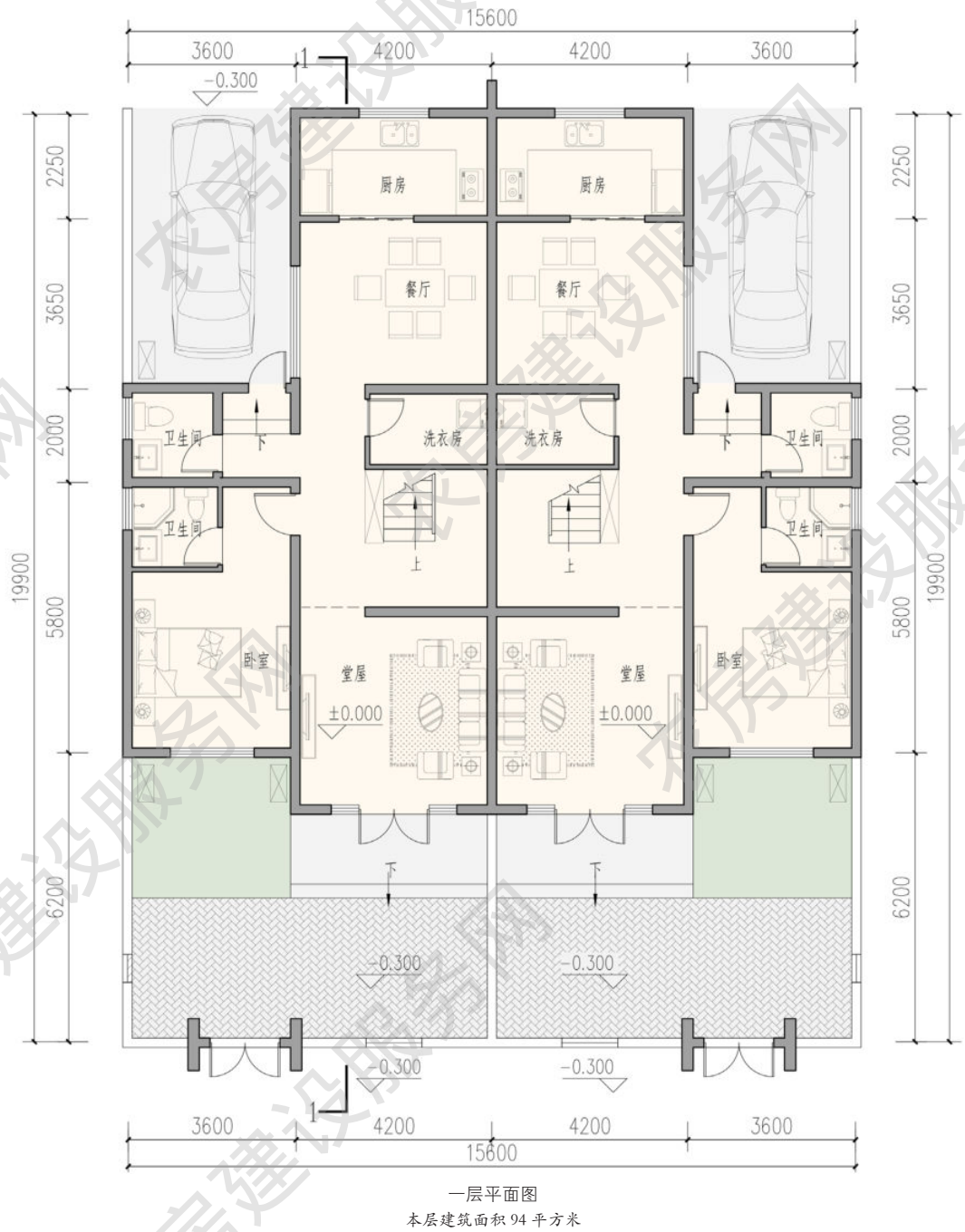



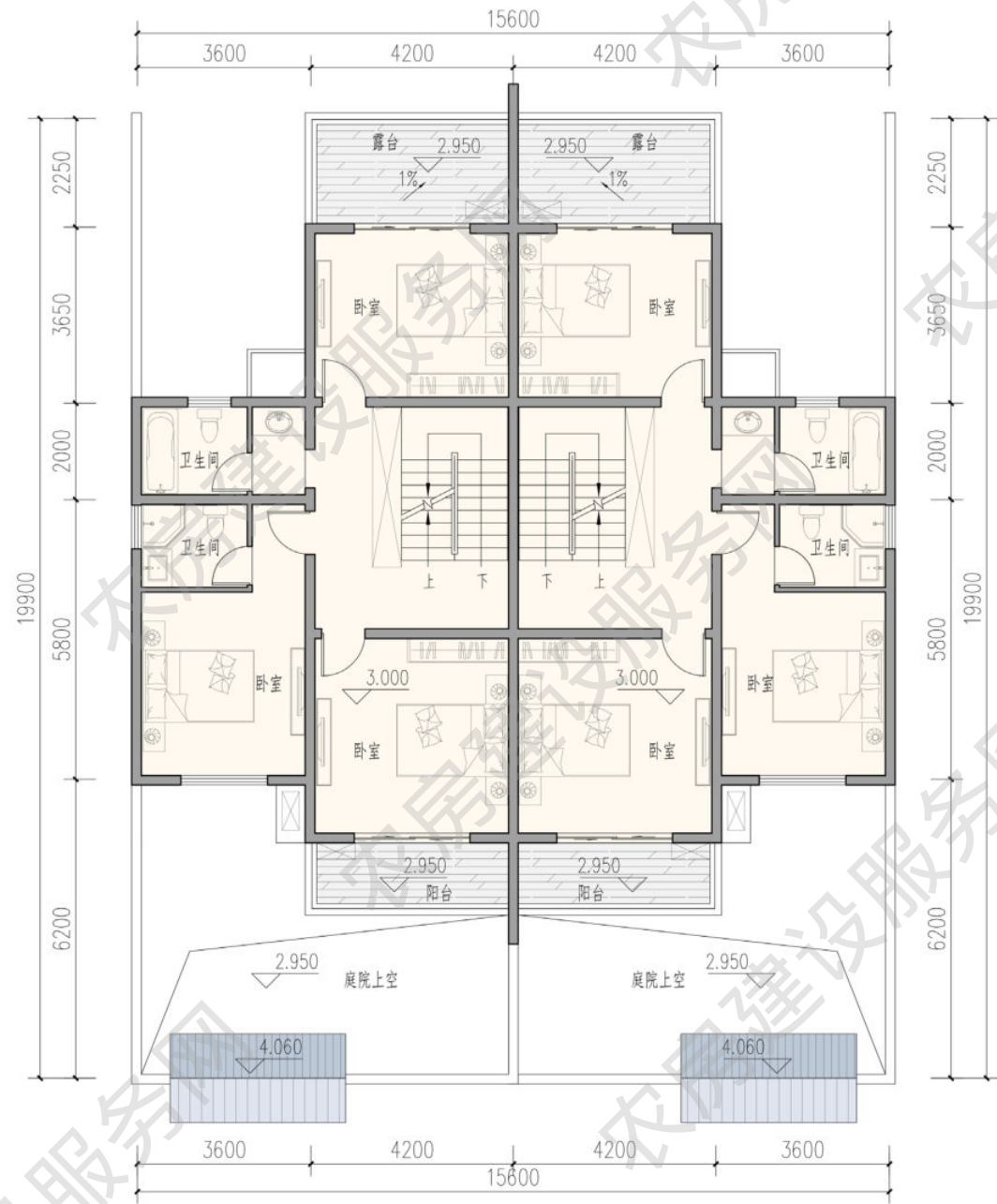

二层平面图  
本层建筑面积 88 平方米

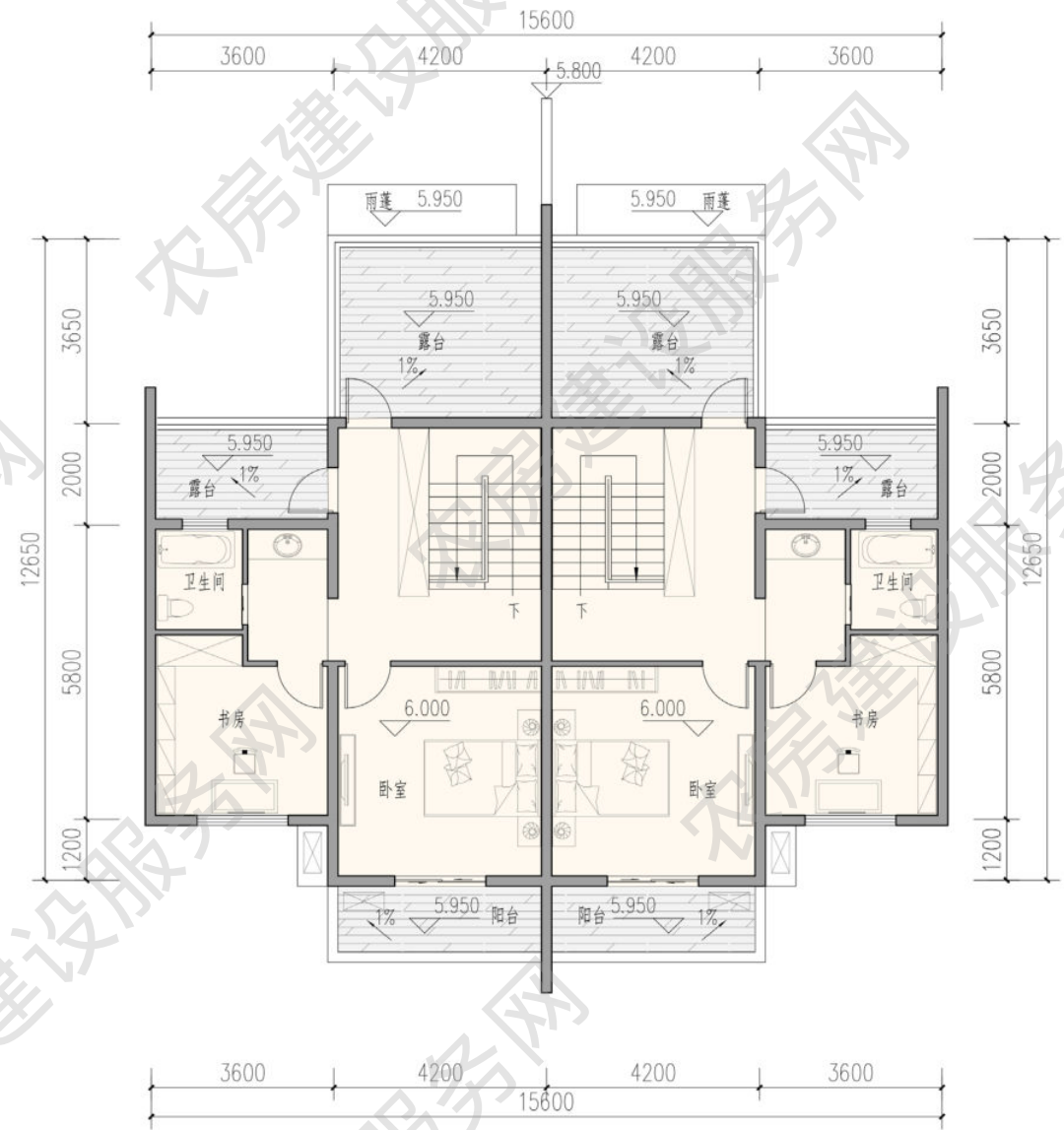

三层平面图  
本层建筑面积 62 平方米



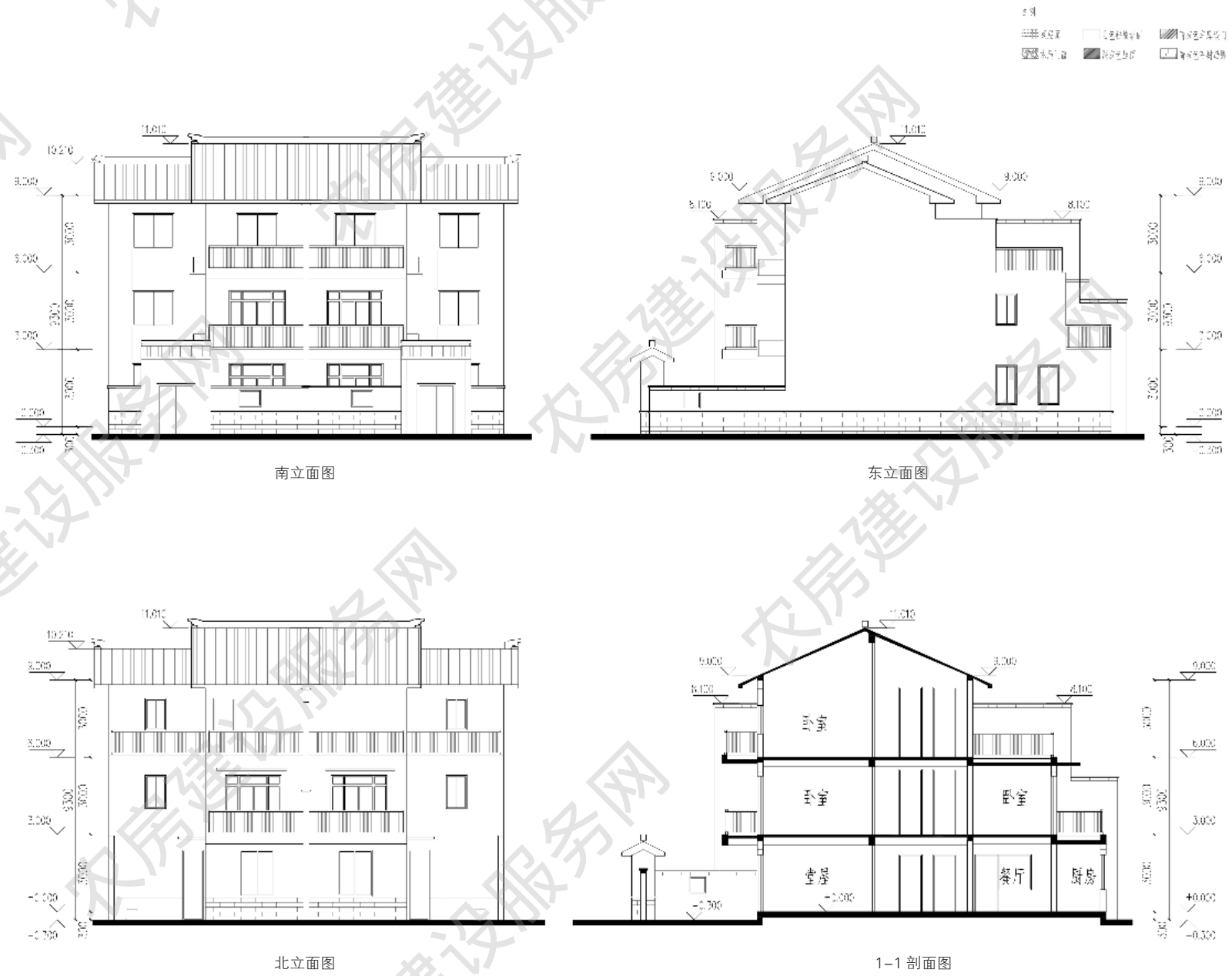
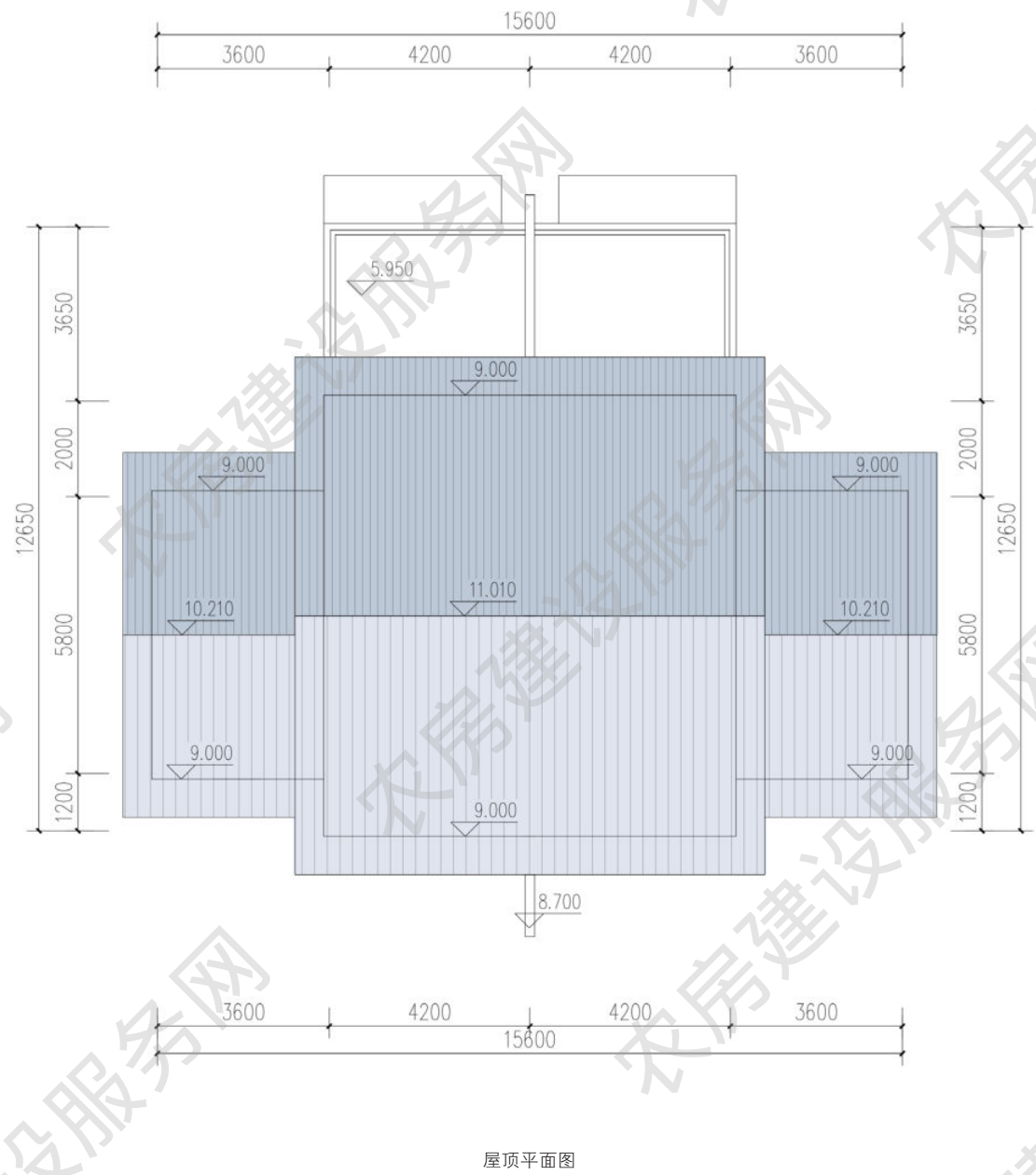



南立面图

东立面图



北立面图

西立面图

## 五人户 265m<sup>2</sup>

方案来源：无锡市住房和城乡建设局

优化设计单位：启迪设计集团股份有限公司

审核单位：江苏省城市规划设计研究院

### 设计说明

新农村住宅的设计必须建立在对当地新农村经济发展、居住水平、生产需求、风俗民情等的实际情况和发展趋势进行调研的基础上，才能充分保证家居文明的实现。设计秉承一切从住户的生活舒适度和生产的需要出发，“以人为本”的设计原则。本案力求新农村住房的经济实用性，采用砖混结构降低造价成本，合理设置提高用地功能。本案运用创新技术，如储藏空间的开拓；集中设置沼气池；使用新型材料，废物利用，降低成本。

### 主要经济技术指标

院落面积：13 平方米

占地面积：124 平方米

建筑面积：265 平方米

使用面积：216 平方米



建筑效果图



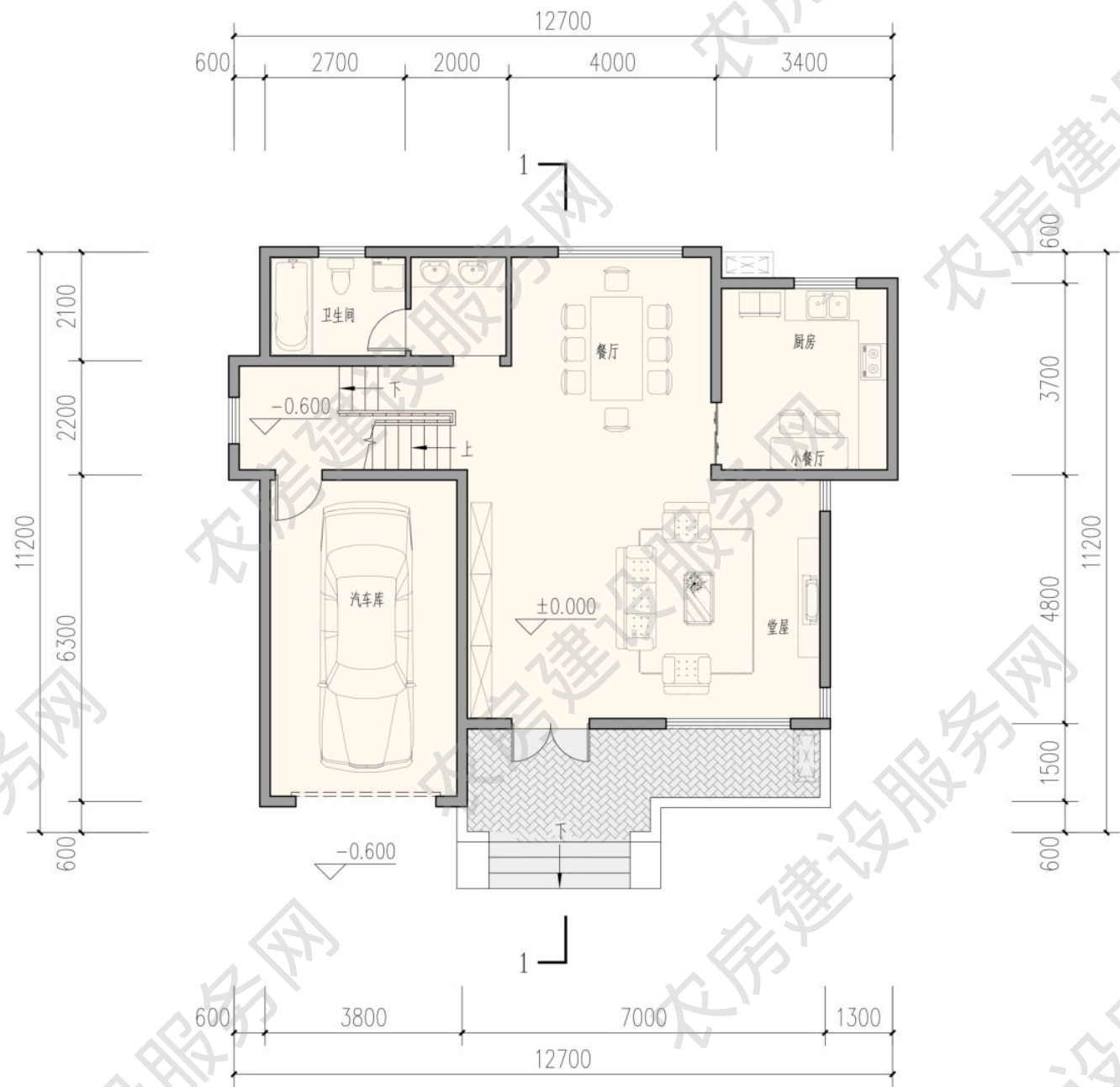

一层平面图  
本层建筑面积 124 平方米

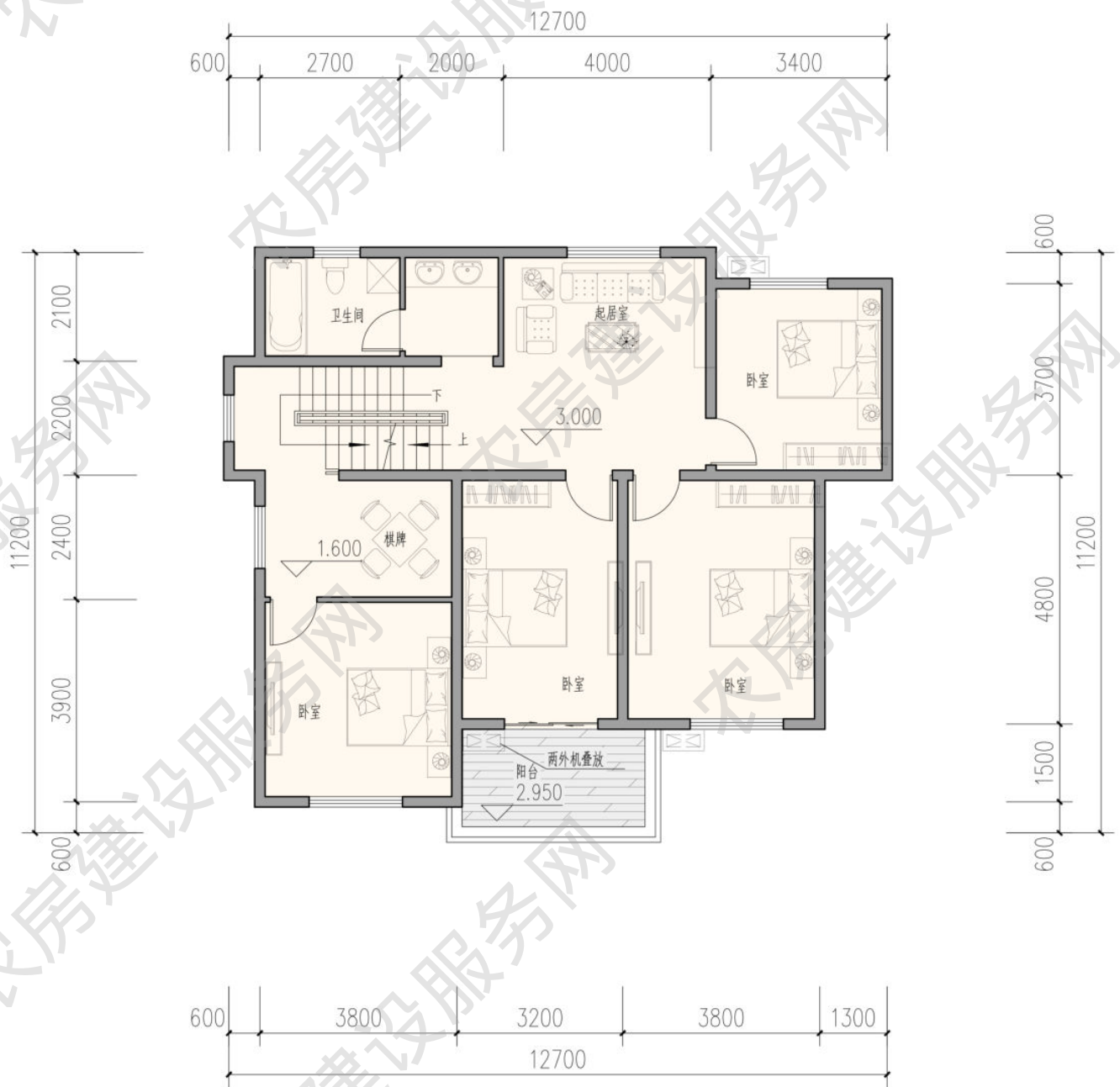

二层平面图  
本层建筑面积 122 平方米

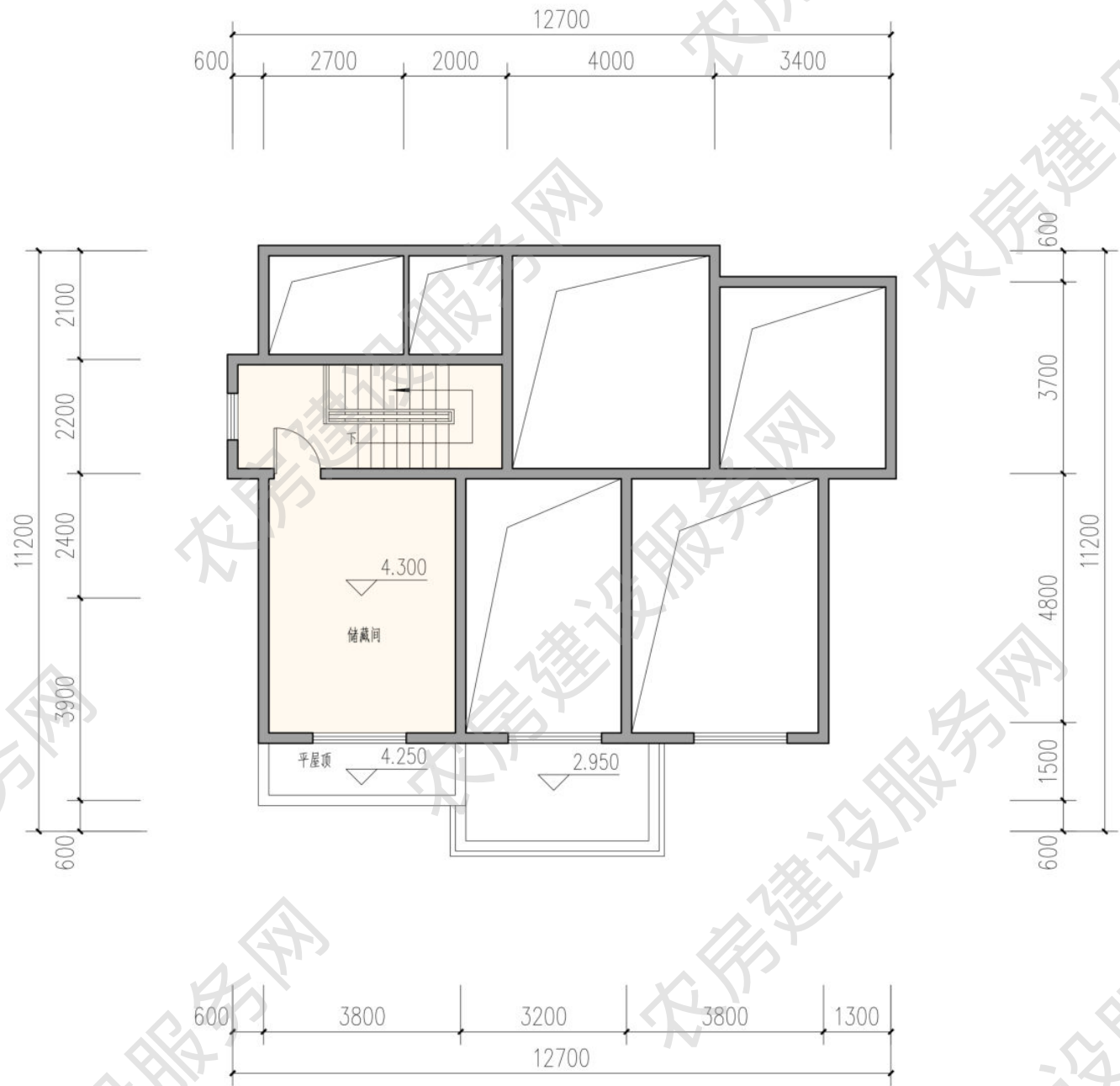

阁楼平面图  
本层建筑面积 19 平方米

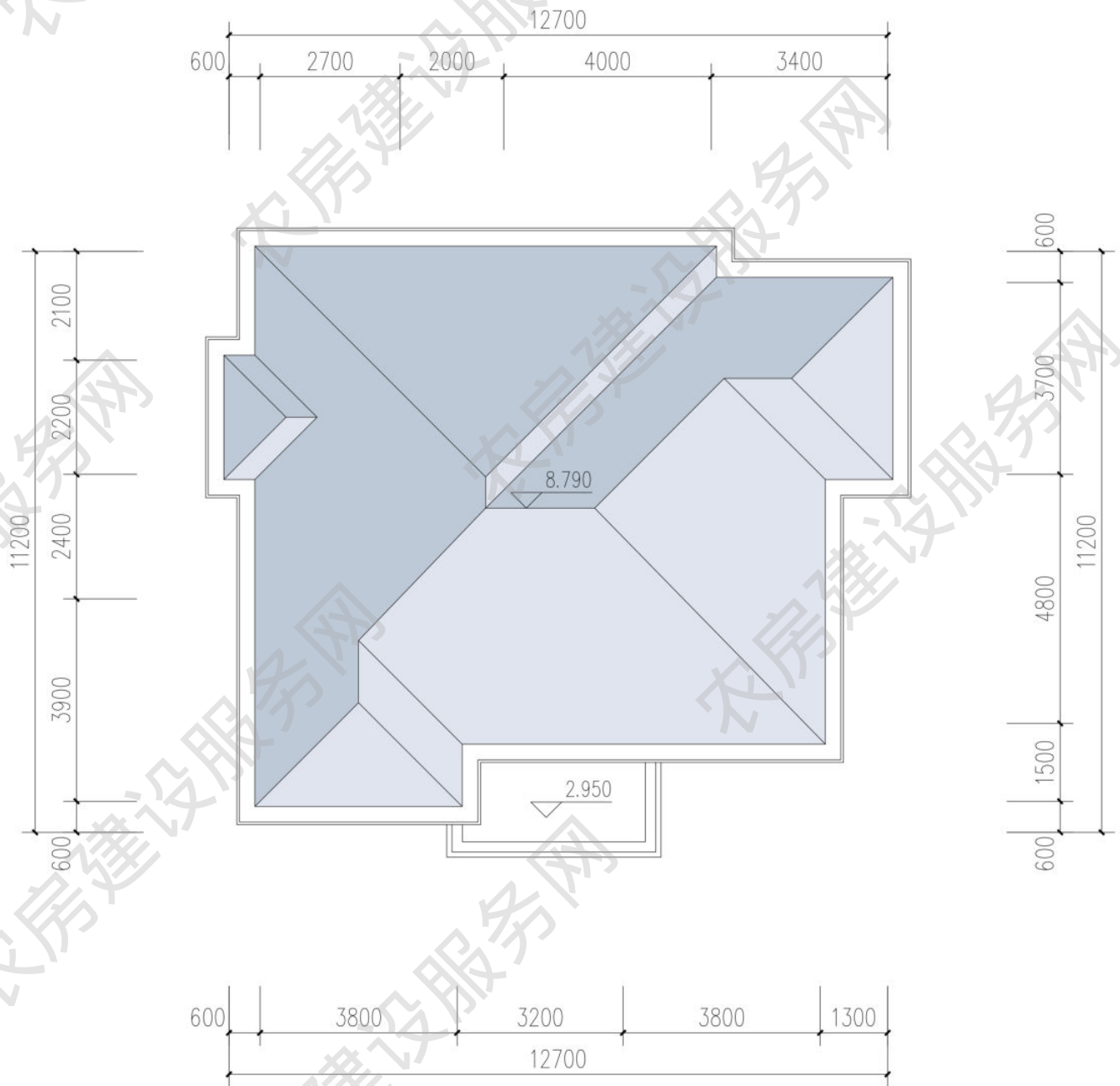

屋顶平面图



图例

灰色坡屋顶	白色坡屋顶	深灰色坡屋顶
深灰色坡屋顶	深灰色坡屋顶	深灰色坡屋顶



南立面图

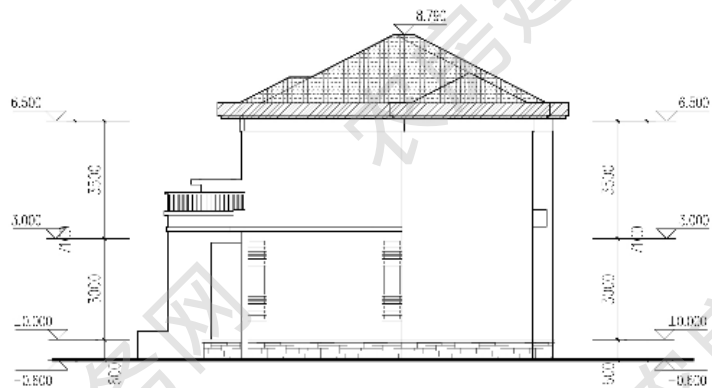

东立面图

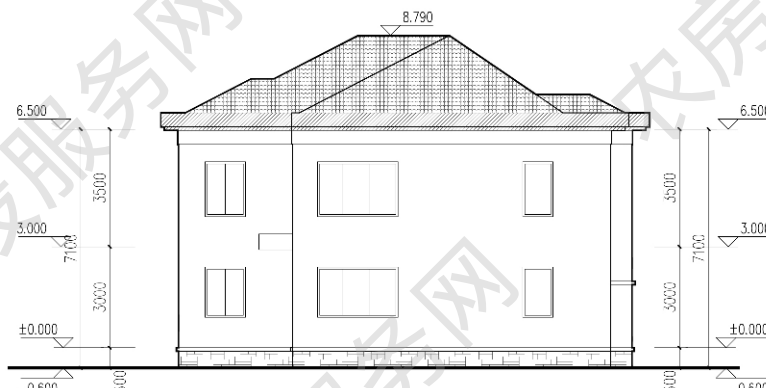

北立面图

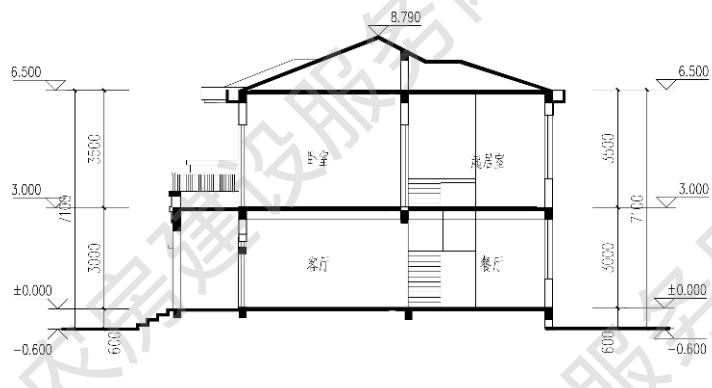

1-1 剖面图

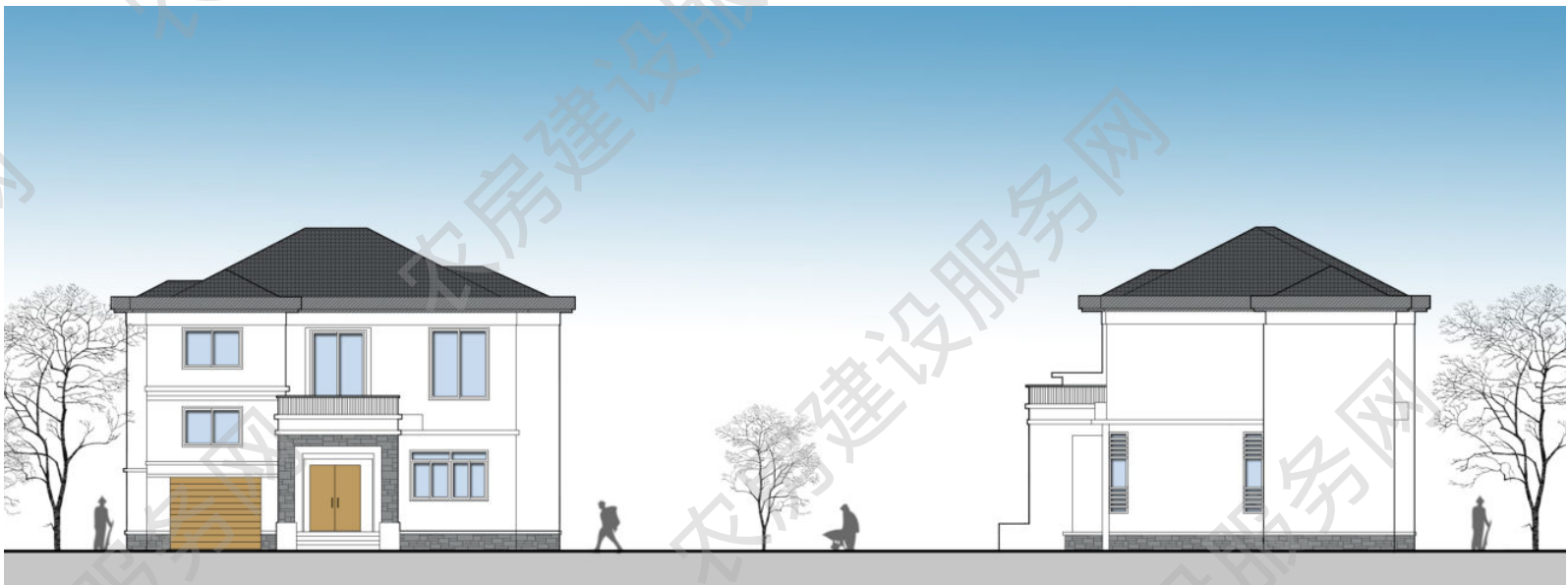

南立面图

东立面图



北立面图

西立面图

## ■ 五人户 268m<sup>2</sup>

方案来源：无锡市住房和城乡建设局  
优化设计单位：启迪设计集团股份有限公司  
审核单位：江苏省城市规划设计研究院

### 设计说明

本设计力求新农村住房的经济实用性。平面功能分区明确，布局合理，且面积大小适宜，自然采光，通风性良好。尊重当地的风俗和传统建筑风貌，使用当地建筑材料灰瓦、青砖等，融于环境。



建筑效果图

主要经济技术指标  
院落面积：68 平方米  
占地面积：137 平方米  
建筑面积：268 平方米  
使用面积：227 平方米

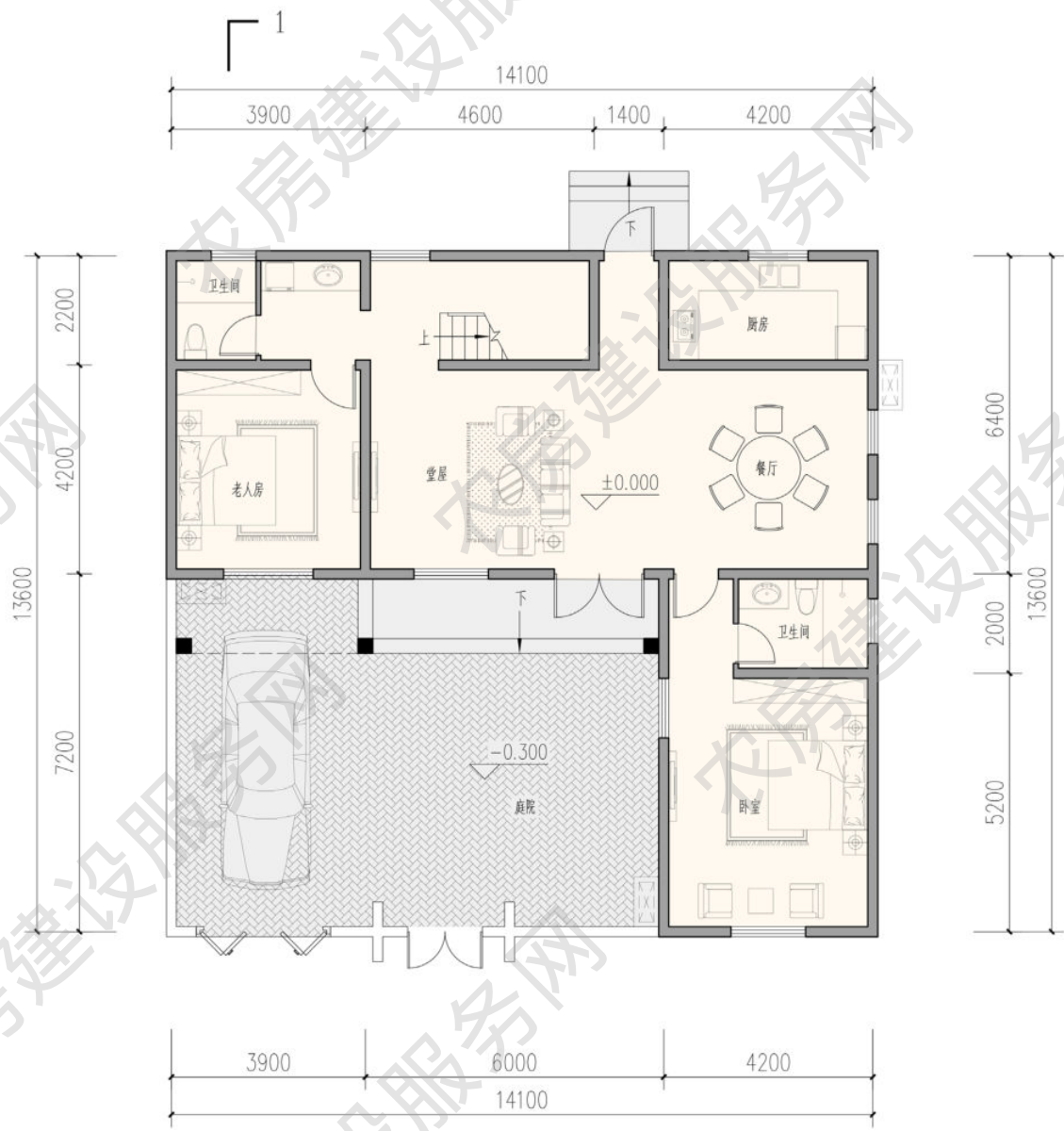

一层平面图  
本层建筑面积 137 平方米



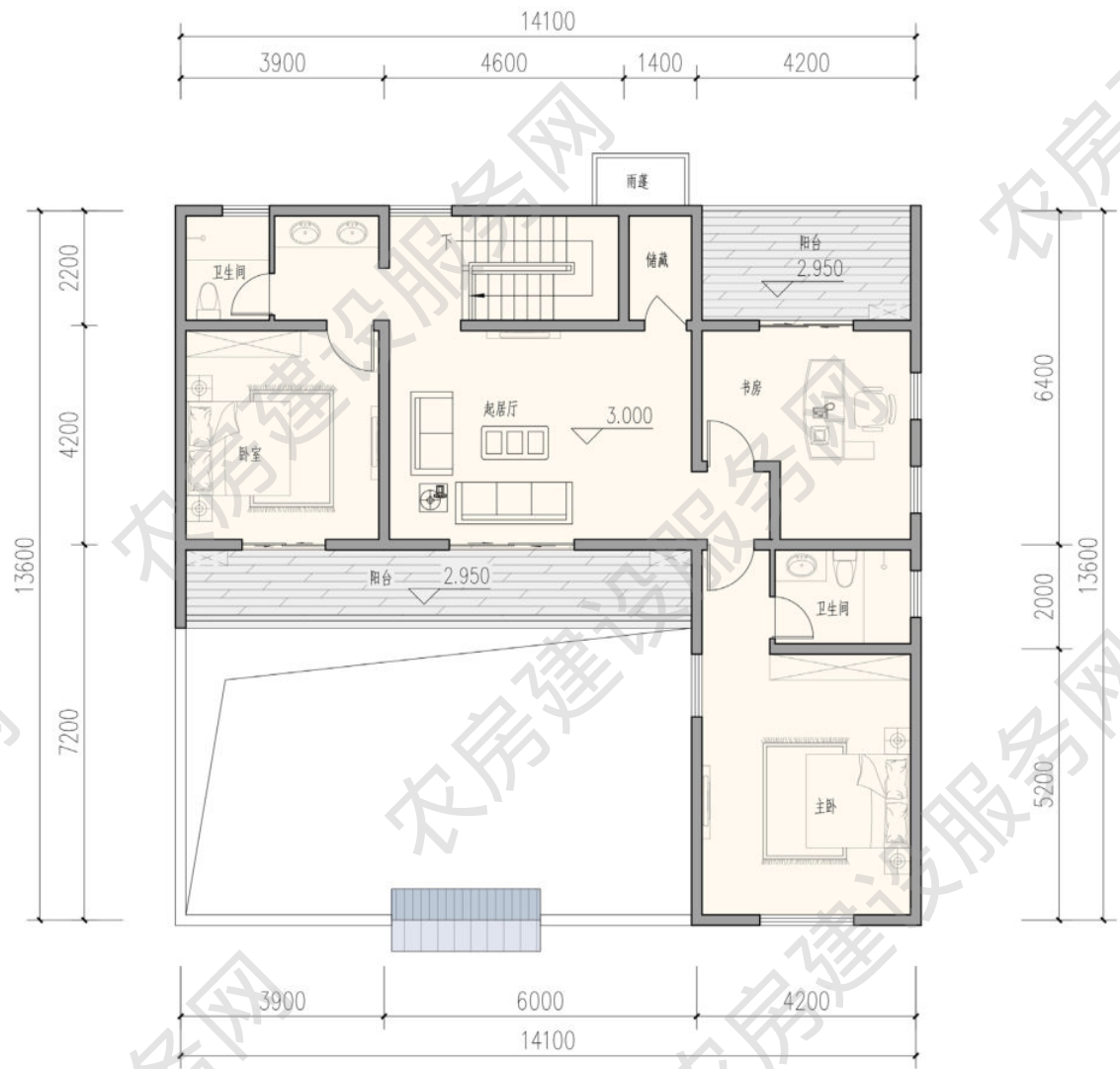

二层平面图  
本层建筑面积 131 平方米

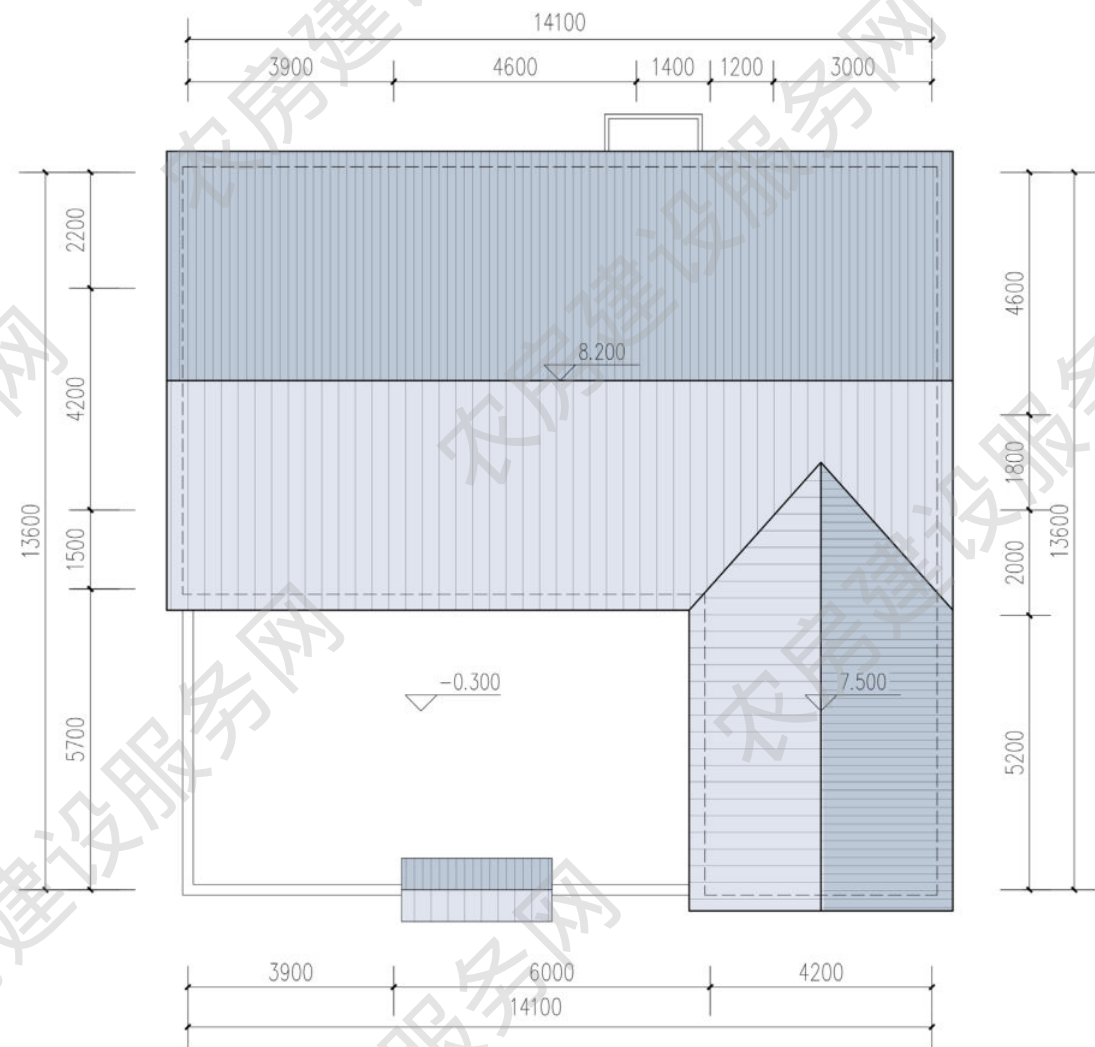

屋顶平面图

图例

风屋顶	白色粉刷墙面	深灰色金属屋面
木质门窗	深灰色压顶	深灰色石材贴面



南立面图

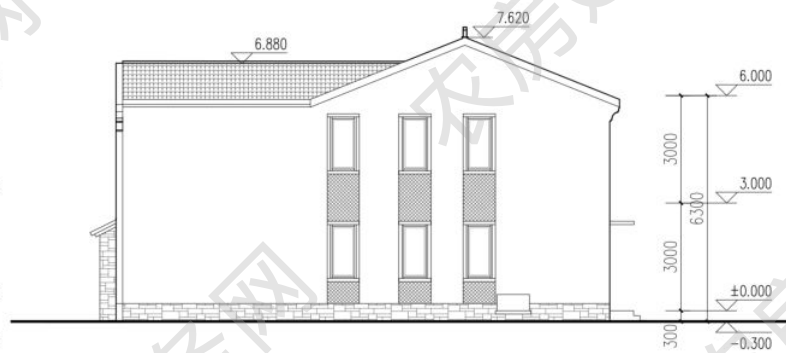

东立面图



南立面图

东立面图



北立面图

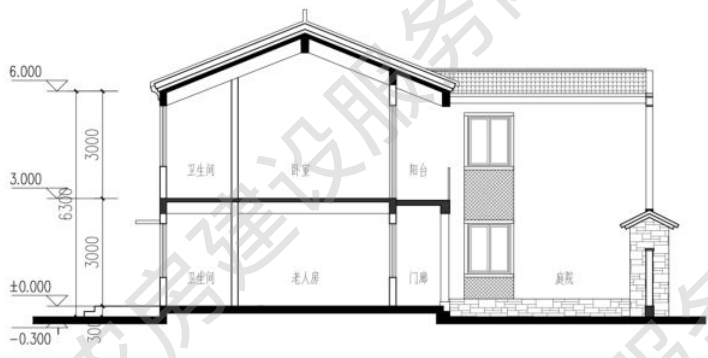

1-1 剖面图



北立面图

西立面图



## ■ 二人户 101m<sup>2</sup>

设计单位：中衡设计集团股份有限公司  
优化设计单位：启迪设计集团股份有限公司  
审核单位：江苏省城市规划设计研究院

### 设计说明

建筑为现代新中式风格，青砖勒脚、青瓦、白墙，建筑形式简约，错落有致。本户型一层布局，两室两厅两卫。一层设置两间南向卧室、堂屋、餐厅等功能，布局紧凑，营造舒适的居家生活空间。前院可以停车，也可以根据自身需求，改造种植空间、休憩空间、储藏空间或经营生产空间。



建筑效果图

### 主要经济技术指标

院落面积：186 平方米  
占地面积：101 平方米  
建筑面积：101 平方米  
使用面积：84 平方米

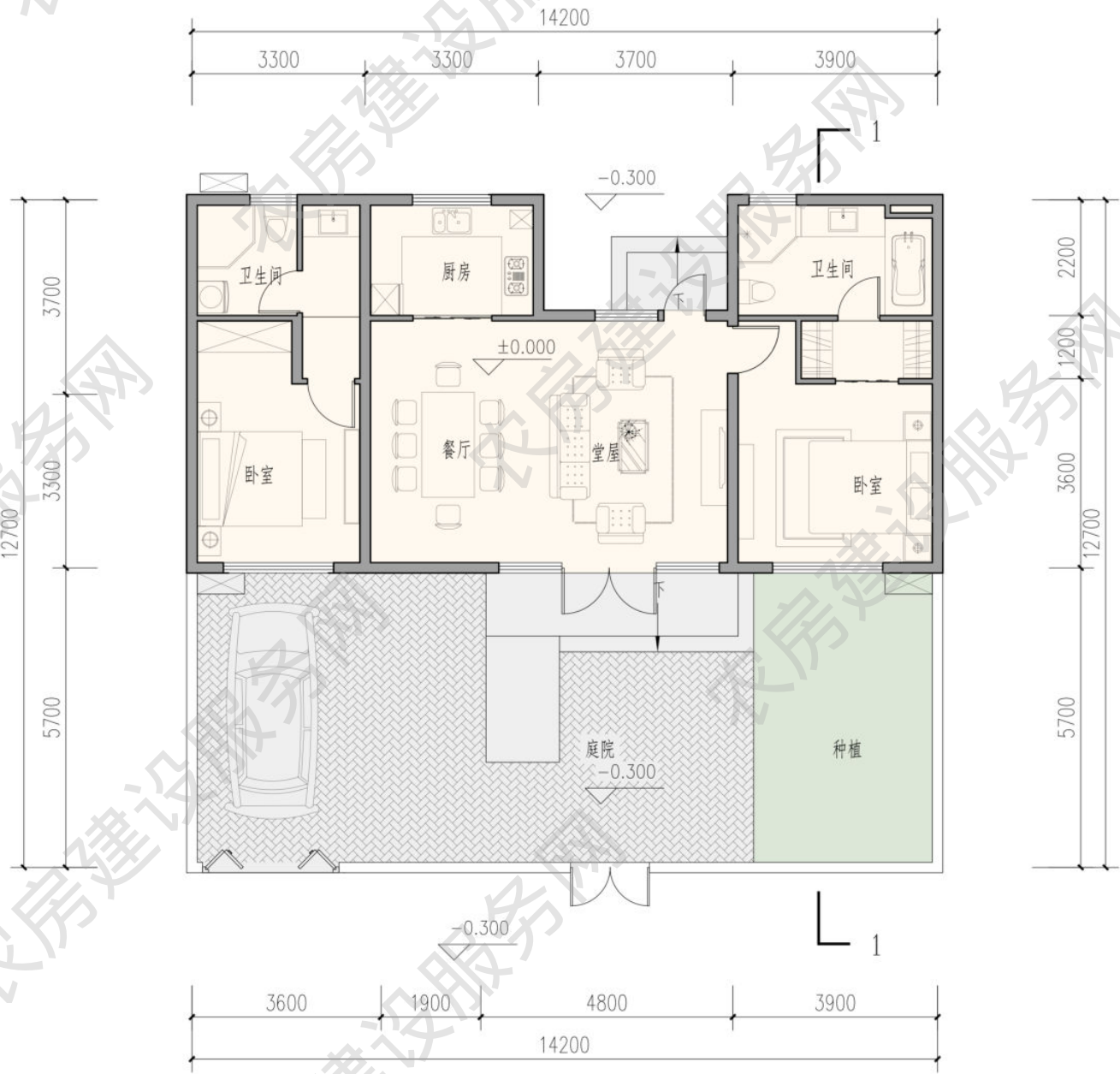

一层平面图  
本层建筑面积 101 平方米

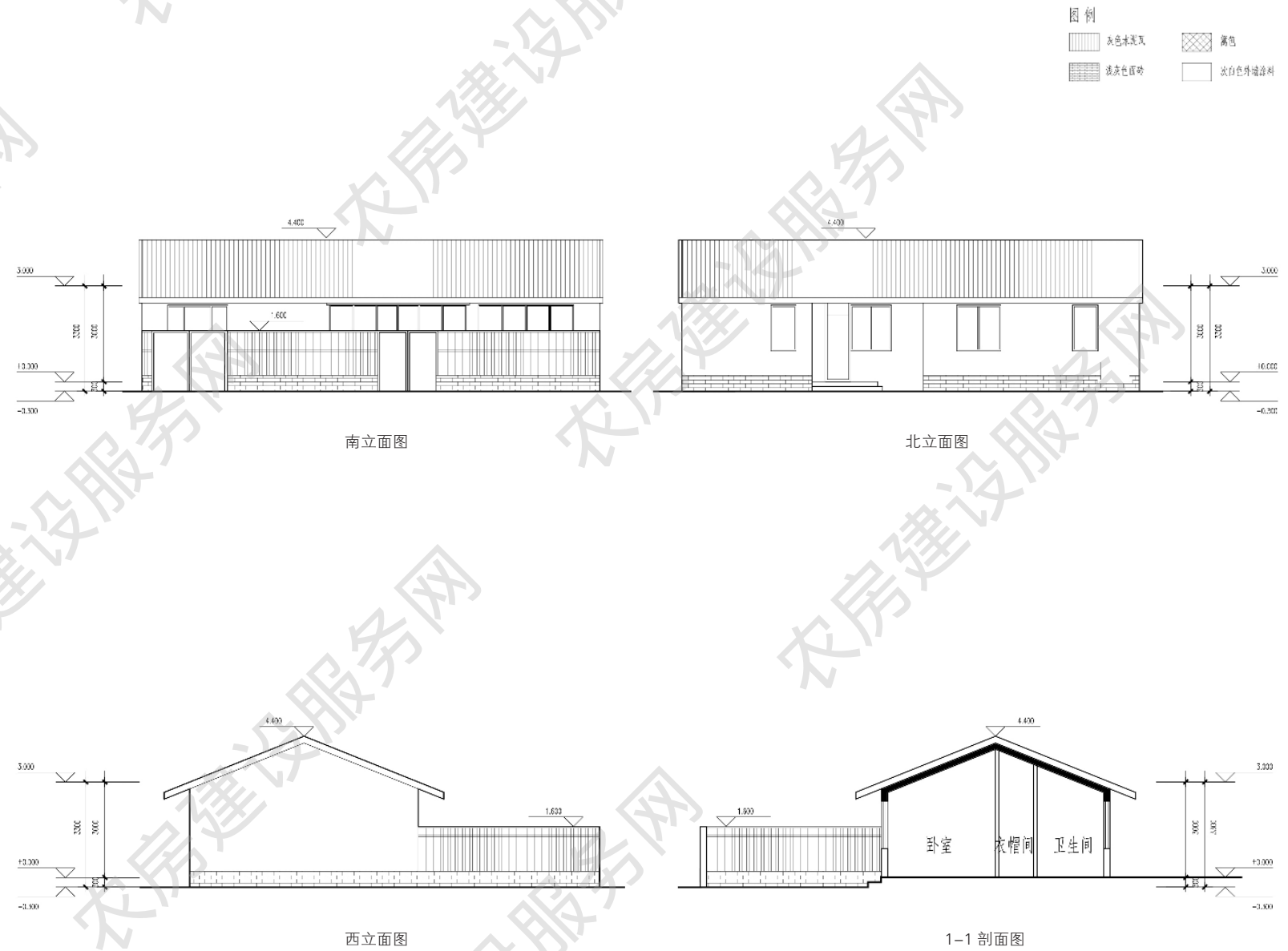
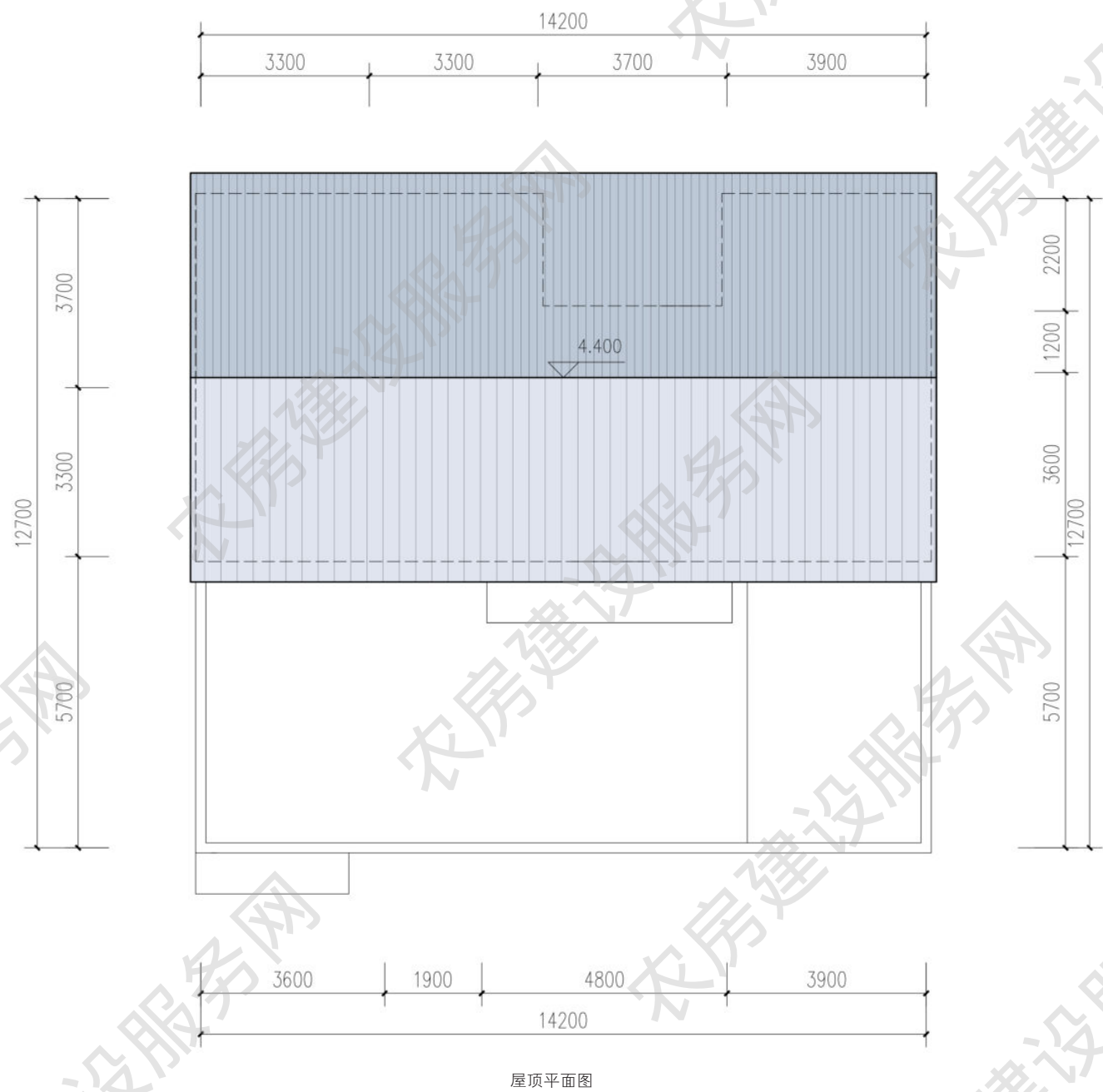



## ■ 二人户 107m<sup>2</sup>

设计单位：中衡设计集团股份有限公司  
优化设计单位：启迪设计集团股份有限公司  
审核单位：江苏省城市规划设计研究院

### 设计说明

建筑为现代新中式风格，青砖勒脚、青瓦、白墙，建筑形式简约。本户型为一层布局，三室两厅两卫。一层设置老人房、堂屋、餐厅等功能，布局紧凑，南北通透，营造出舒适的居家生活空间。前院可以停车，也可以根据自身需求，改造种植空间、休憩空间、储藏空间或经营生产空间。



南立面图

北立面图

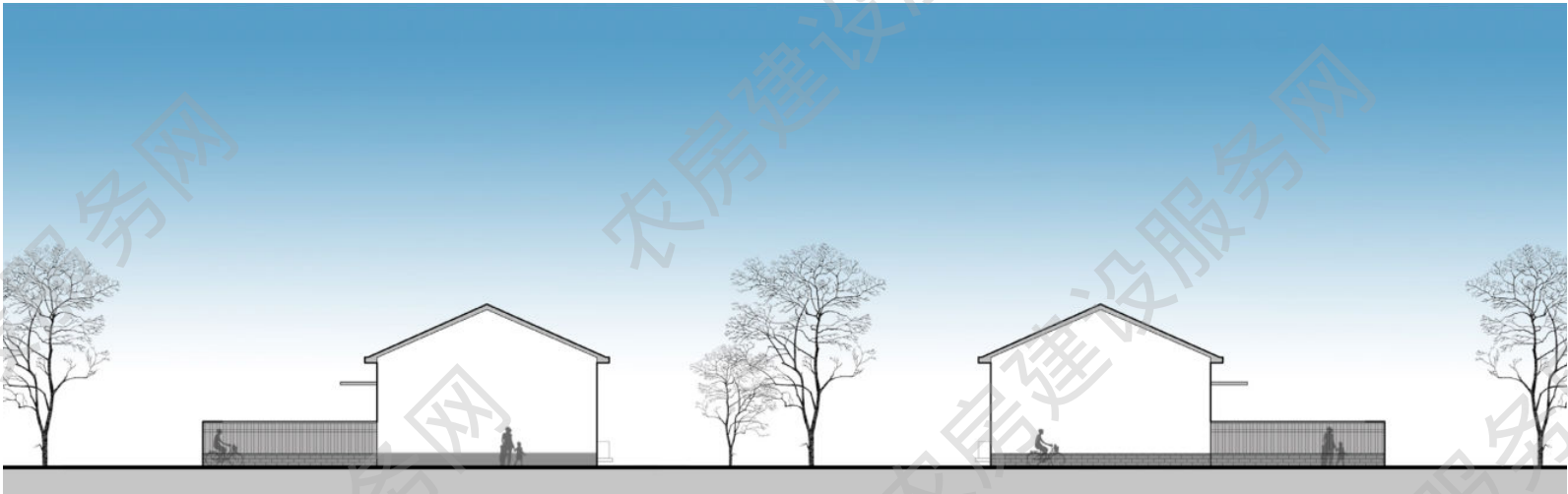

东立面图

西立面图

主要经济技术指标  
院落面积：182 平方米  
占地面积：107 平方米  
建筑面积：107 平方米  
使用面积：88 平方米



建筑效果图

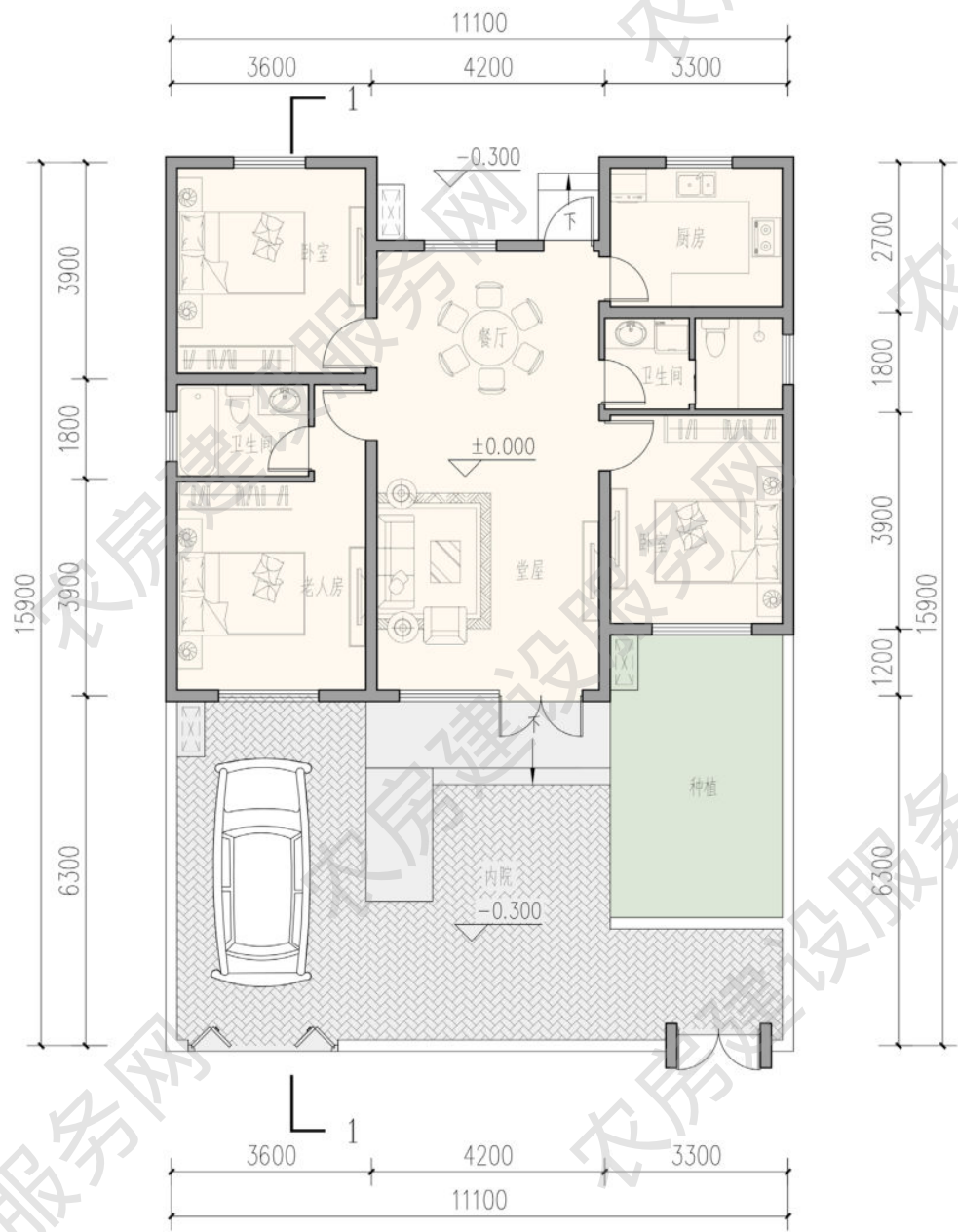

一层平面图  
本层建筑面积 107 平方米

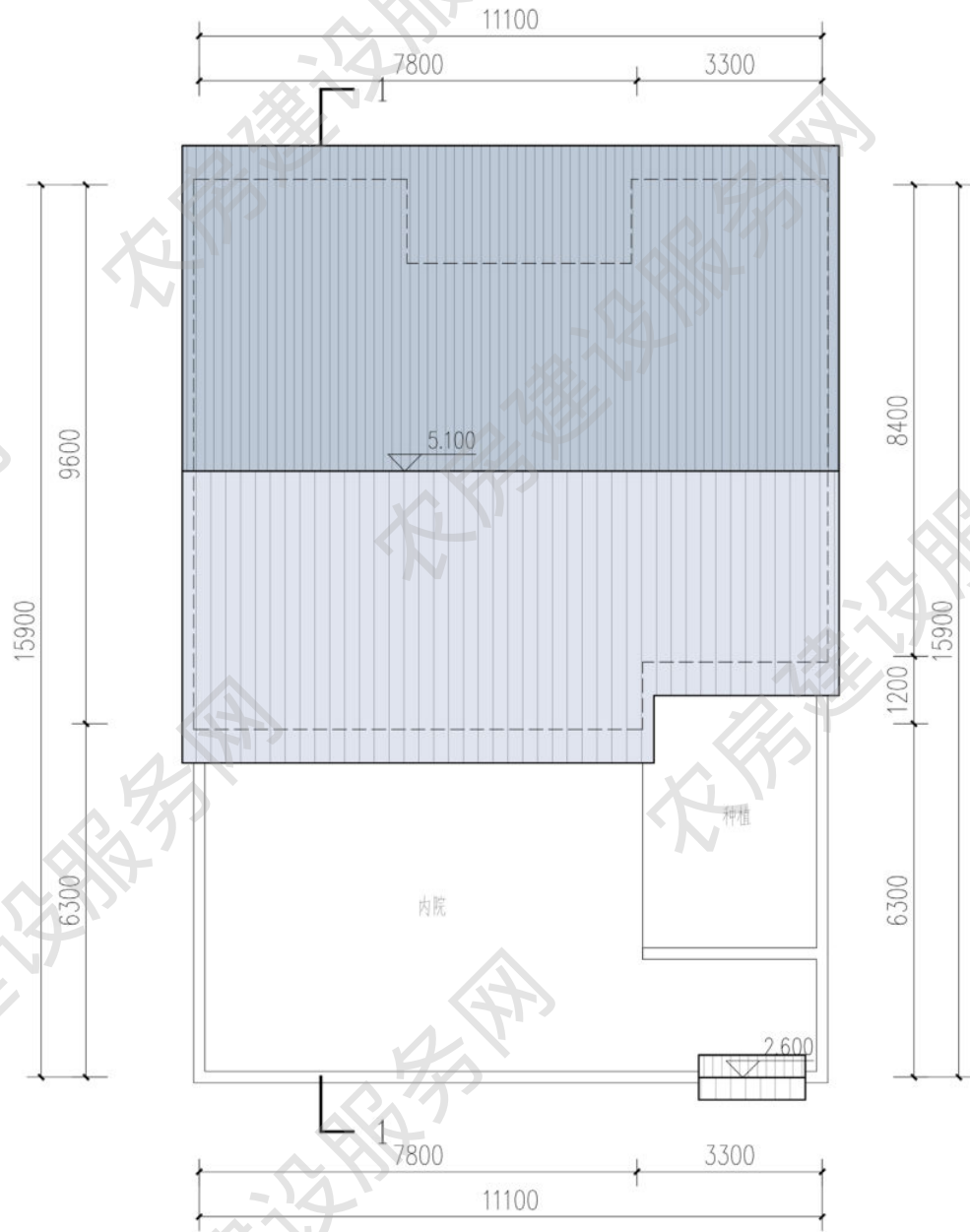

屋顶平面图



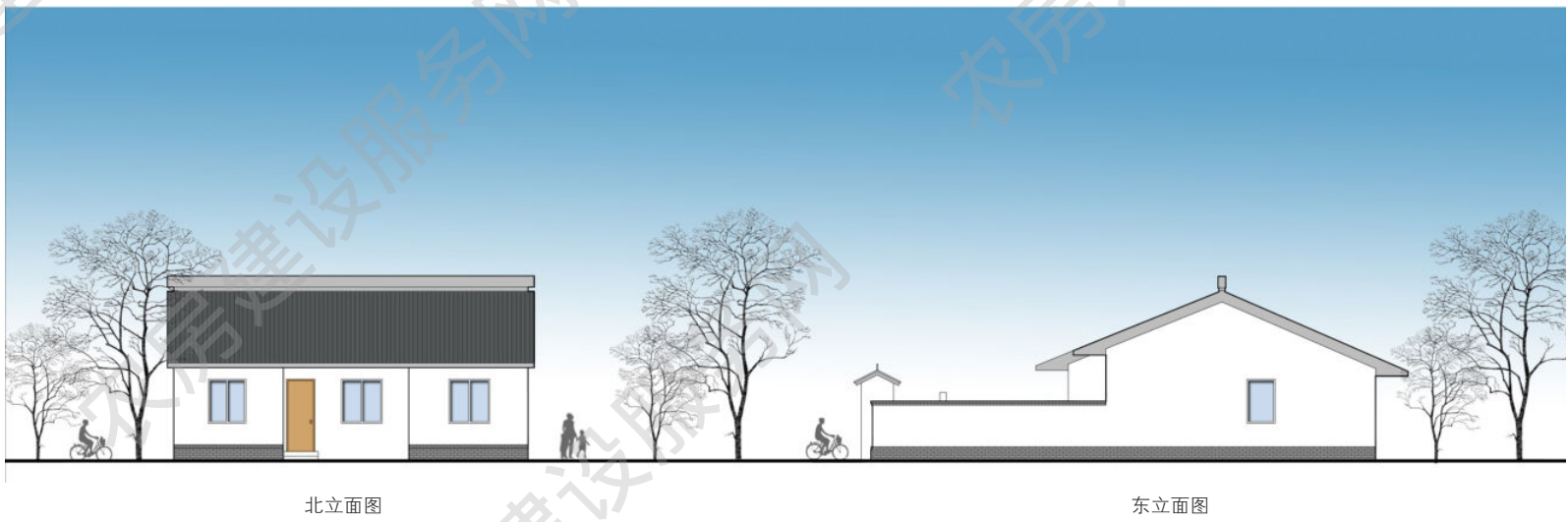
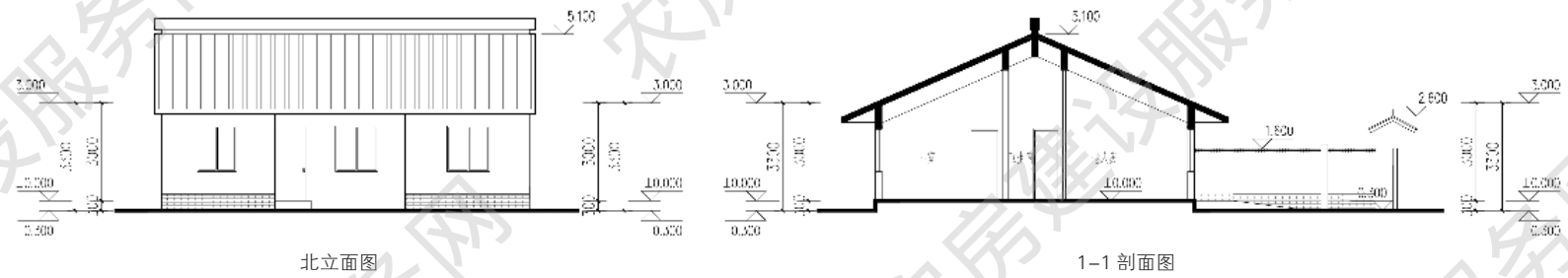
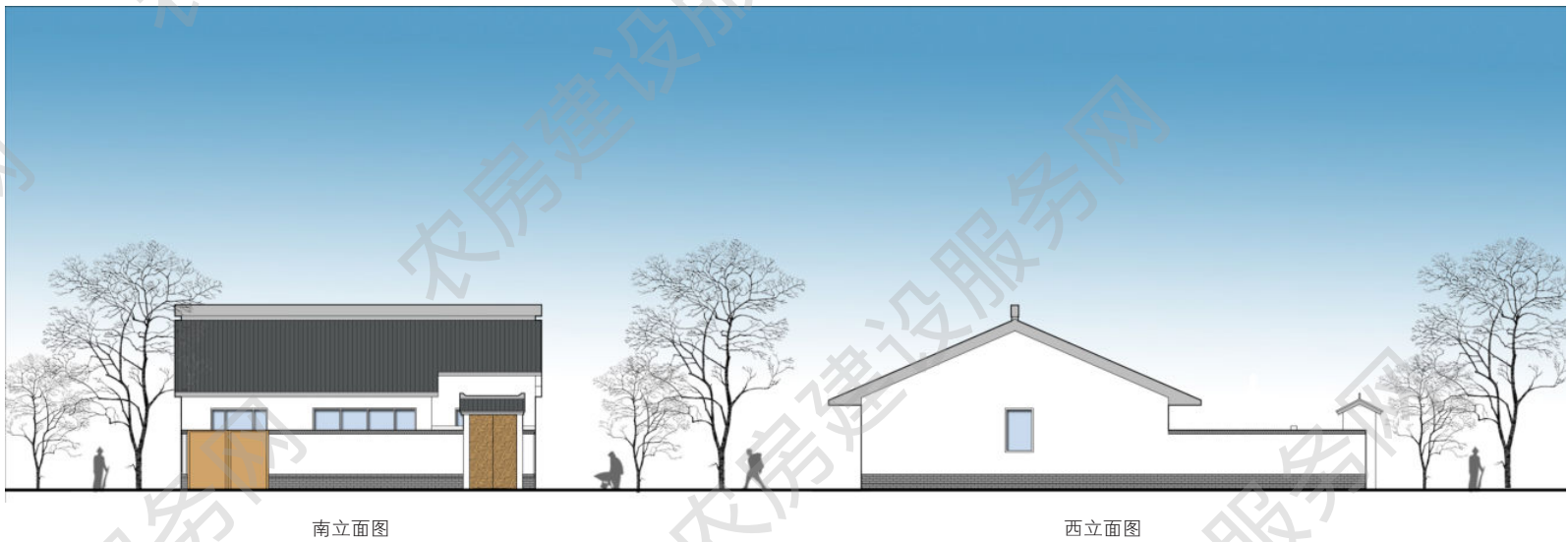
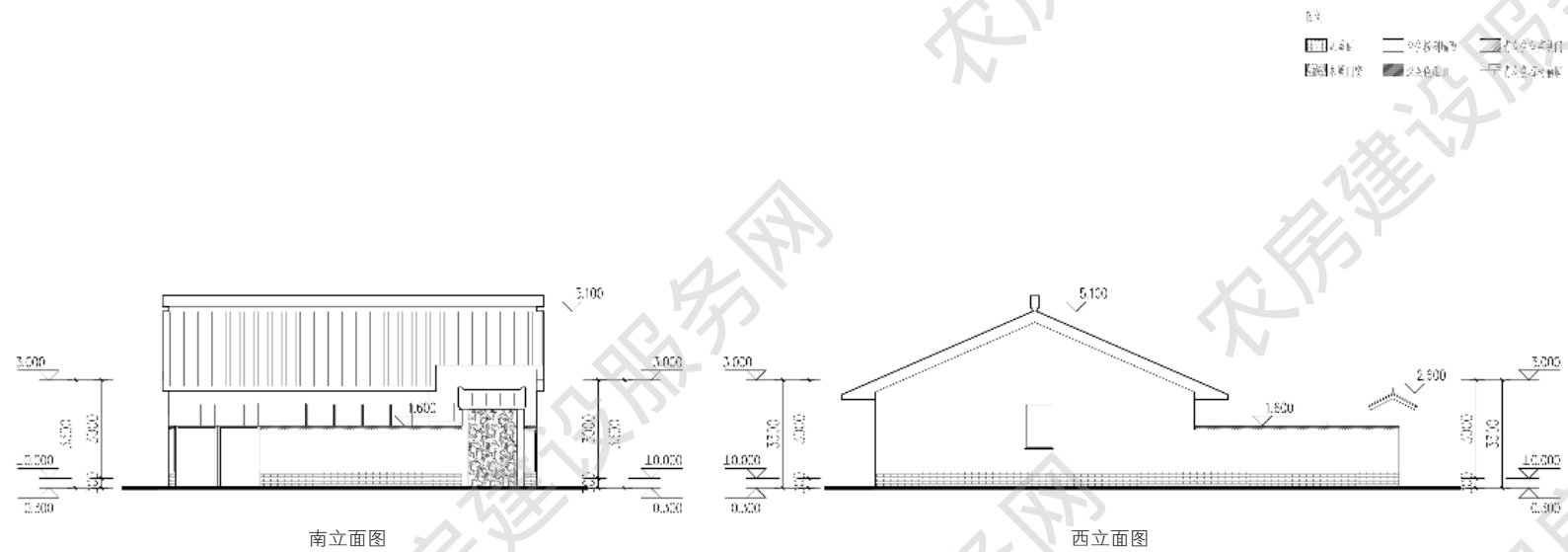

**无锡市 农房设计方案汇编**

Compilation of Rural Housing Design Program in Wuxi